

GIS

Gestione
Integrata
Studi

Contabilità
Bilanci
Redditi

Ranocchi



I PLUS DI GIS COM

- Esperienza** > Realizzato da un gruppo di lavoro con esperienze maturate in oltre 20 anni di analisi e assistenza in primarie aziende del settore.
- Semplicità** > Facilità e immediatezza di utilizzo dell'applicativo grazie alla semplicità e intuitività delle maschere e delle gestioni.
- Storicizzazione** > Storicizzazione dei dati anagrafici, di tutte le tabelle e di tutti gli elementi contabili.
- Anagrafica Unica** > Condivisione con gli altri applicativi della linea GIS delle strutture di base e delle anagrafiche, eliminando in tal modo ogni duplicazione dei dati tipica dei prodotti di vecchia concezione.
- Office** > Integrazione con applicazioni di office automation più comuni.
Export in formato .xls di tutte le stampe con possibilità di selezionare i dati da trasferire.
- Stampe Grafiche** > Stampe di servizio realizzate in modalità grafica. Modulistica fiscale su form .pdf prelevati direttamente dai siti governativi ufficiali.
- Sviluppo** > Realizzato con uno strumento innovativo di tipo IDE che garantisce velocità di sviluppo, robustezza del codice prodotto e portabilità degli applicativi su qualsiasi piattaforma.
- Internet** > Grazie alla tecnologia utilizzata e alla modernità del progetto è possibile la fruizione dei programmi anche in modalità remota.

CARATTERISTICHE TECNICHE

Sistemi operativi	Windows, Unix, Linux, Aix
Linguaggio	Acucobol GT, Visual Foxpro (Bilancio)
Interfaccia utente	Grafica nativa
Funzioni integrate	Invio e-mail, generazione e stampa .pdf, visualizzazione e stampa pcl, pubblicazione su server web, acquisizione dati da server web, integrazione con sistema di gestione assistenza tecnica
Configurazione minima monoutenza	Pentium 4 – 2,6 Ghz – 512 Mb Ram – HD 30 Gb
Configurazione minima multiutenza	
Server	Pentium 4 - 2,6 Ghz - 512 Mb RAM - HD 80 Gb
Client	Pentium 4 - 2,6 Ghz - 512 Mb RAM - HD 30 Gb
Accesso in modalità remota	Accesso in modalità remota Terminal Server Connessione sicura VPN

INDICE

Funzioni Generali	>	La piattaforma GIS	p. 04
		Funzioni generali	p. 06
Organizzazione Software	>	Storicizzazione dati e tabelle	p. 08
		Gestione delle operazioni straordinarie	p. 10
		Piano dei conti	p. 12
		Centri di costo	p. 14
		Codici Iva	p. 15
Elaborazioni e Gestioni	>	Registrazioni di prima nota	p. 16
		Prima nota - variazione e altre funzioni	p. 18
		Cespiti	p. 20
Output	>	Gestione output	p. 22
Dichiarativi - Adempimenti	>	Gestione degli adempimenti telematici dello studio	p. 24
		Gestione Iva	p. 26
		Studi di settore	p. 28
		Dichiarazione dei sostituti di imposta 770	p. 29
		Gis bilanci - bilanci CEE	p. 30
		Dichiarativi fiscali	p. 32
Altri Moduli	>	GIS Parcellazione	p. 34
		GIS Antiriciclaggio	p. 35

GESTIONE INTEGRATA STUDI

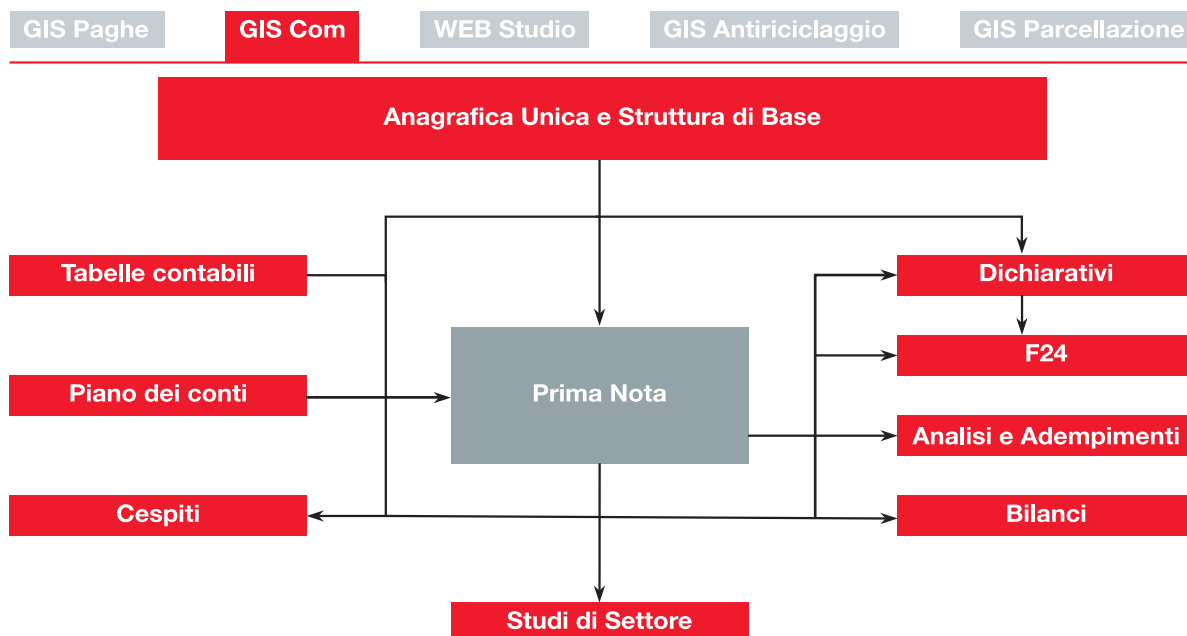

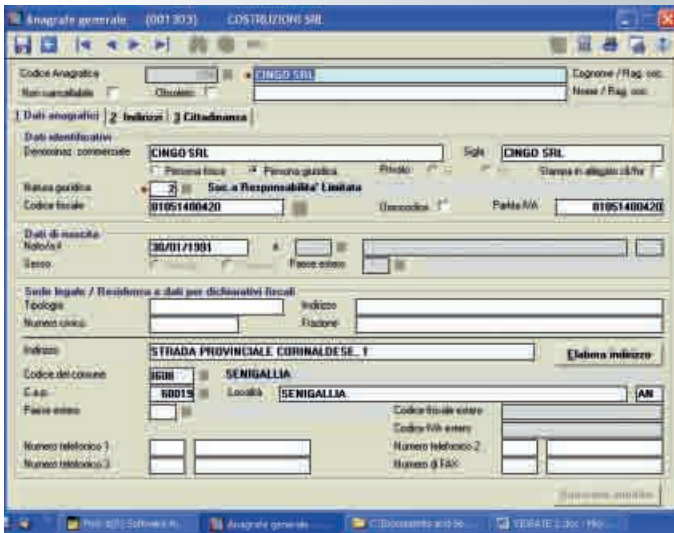

Anagrafica unica

L'anagrafica unica (ditta, clienti, fornitori ecc.) alimenta tutta la procedura e consente la più efficiente e ordinata gestione delle singole operazioni e registrazioni. L'anagrafica unica permette l'inserimento delle singole informazioni una sola volta, riducendo in tal modo rischi di errore e garantendo risparmio di tempo. L'informazione, una volta inserita, è disponibile per ogni procedura, anche se attivata in tempi successivi.

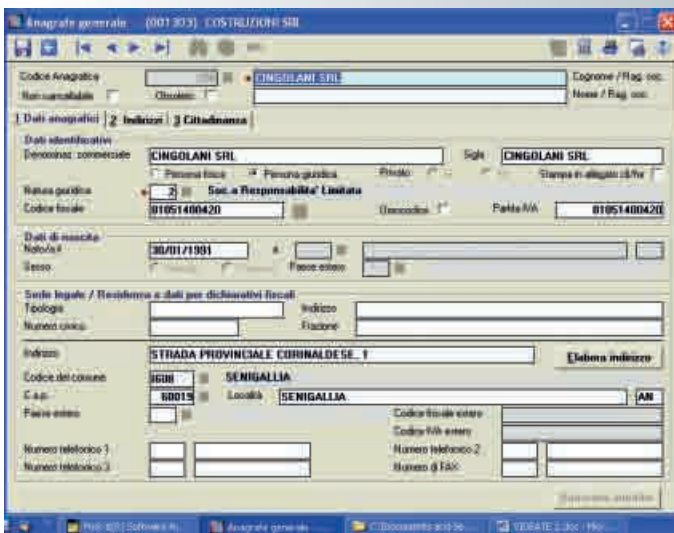

F24

Tutte le procedure "versano" i tributi in un unico F24, garantendo in tal modo una completa gestione dei crediti e della relativa compensazione.

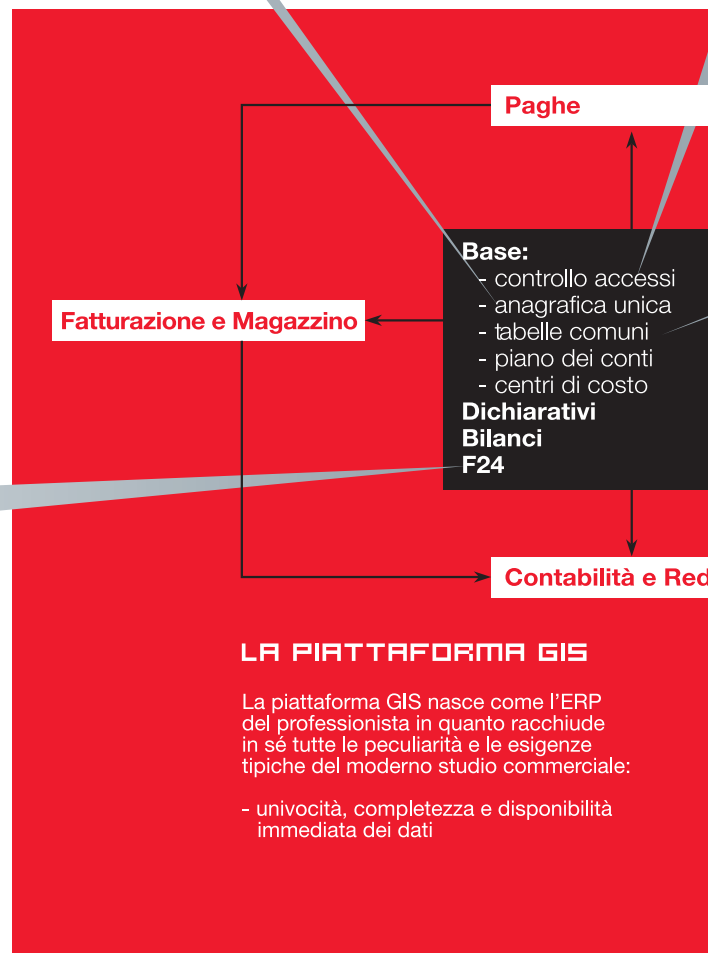

LA PIATTAFORMA GIS

La piattaforma GIS nasce come l'ERP del professionista in quanto racchiude in sé tutte le peculiarità e le esigenze tipiche del moderno studio commerciale:

- univocità, completezza e disponibilità immediata dei dati

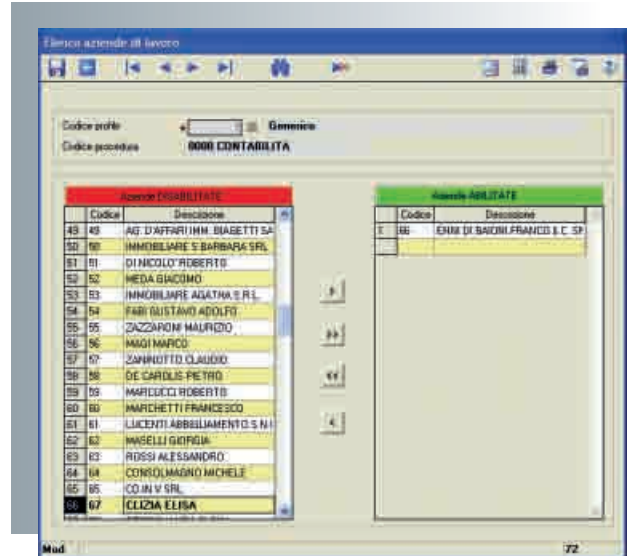
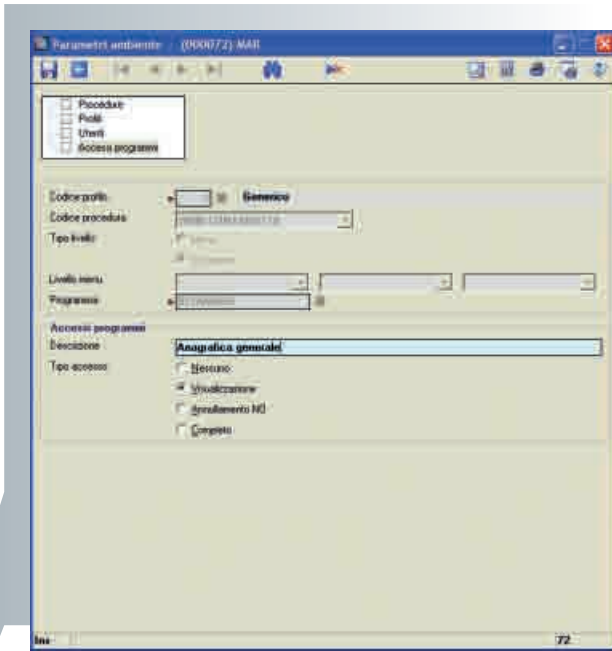

Credenziali di accesso agli applicativi

L'accesso ai programmi è regolamentato da User ID e Password assegnati dall'amministratore del sistema. Anche in coerenza con la legge sulla privacy è possibile limitare l'accesso a funzioni, tabelle, anagrafiche, sino all'attivazione dei singoli programmi o limitare l'accesso ad una singola azienda.

Iditi

Parcellazione

- copertura di tutte le attività dello studio
- automazione completa di tutti i processi gestionali.



Tabelle comuni

Tutti gli applicativi della Suite GIS si basano su tabelle comuni, precaricate e aggiornate dal fornitore che permettono una immediata operatività, riducendo i tempi di caricamento ed evitando inutili "ridondanze" di informazioni e rischi di mancanza dei dati. Le principali tabelle sono: Comuni, Province, Regioni, Aliquote Ici, Tariffe Catastali, Codici Attività, Codici Tributo, Uffici Unici, Sedi Inps, Sedi Inail, Tabelle Iva, ecc.

Menu

Menu in formato tree-view organizzato per argomenti ed ordinato secondo la sequenza delle attività operative svolte dall'utente.

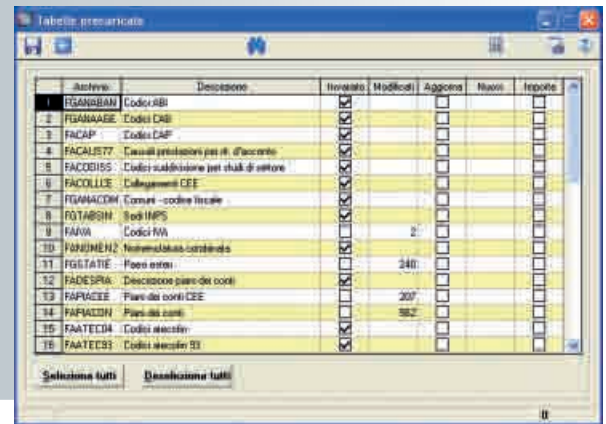
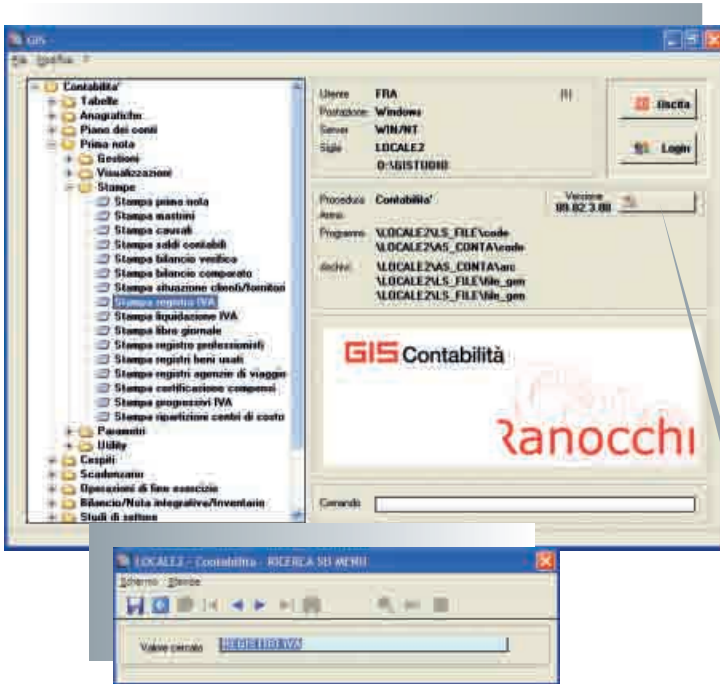

Ricerche

Facilità di ricerca e selezione dei comandi con apposita funzione.

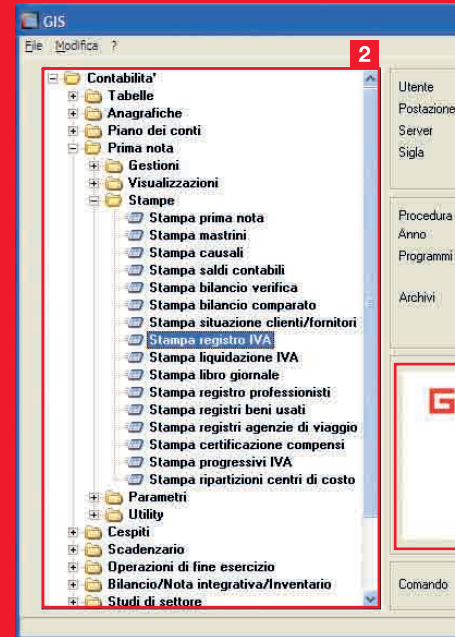

FUNZIONI GENERALI

La procedura GIS Com, alla stregua di tutti gli altri applicativi che compongono la suite GIS, è stata studiata per fornire all'utente, in modo semplice ed intuitivo, le informazioni di base e gli strumenti necessari all'espletamento degli adempimenti periodici, anche grazie alla possibilità di consultare ed interagire facilmente con i dati storici e statistici. L'interfaccia grafica e il menu ad albero permettono un immediato ed intuitivo accesso ai programmi, facilitato dall'eventuale personalizzazione del menu in funzione delle esigenze dello studio. È attiva la funzione di ricerca testuale per la individuazione immediata dei programmi. Ogni versione ha in linea le note operative, nonché la possibilità di attivare il controllo remoto permettendo l'accesso in teleassistenza da parte del fornitore.

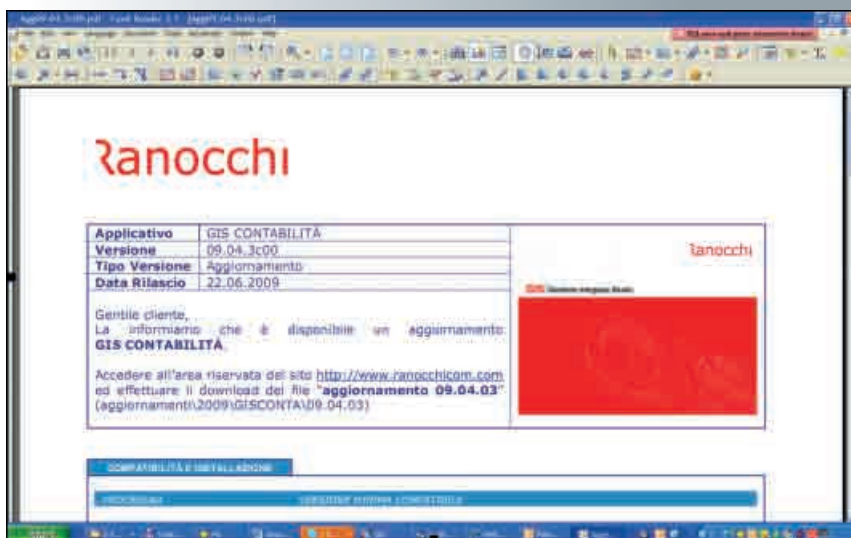

Note operative

La versione è documentata attraverso note operative sempre a disposizione dell'utente e richiamabili direttamente da qualunque videata.

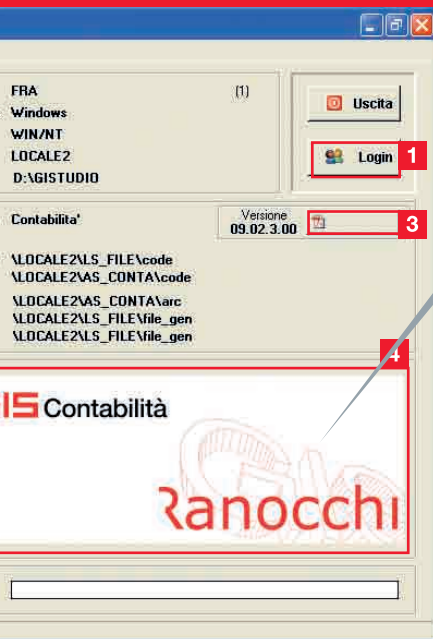

Ogni operatore ha inoltre la possibilità di attivare l'assistenza attraverso l'invio di un messaggio di testo direttamente dall'applicativo, potendo allegare documenti e/o videate.

- 1 Definizione degli utenti e accesso controllato ad archivi e programmi
- 2 Menu organizzato per argomenti con ricerca ipertestuale dei comandi
- 3 Istruzioni operative con le novità della versione in uso
- 4 Accesso al servizio di assistenza on-line e invio di ticket al centro di assistenza

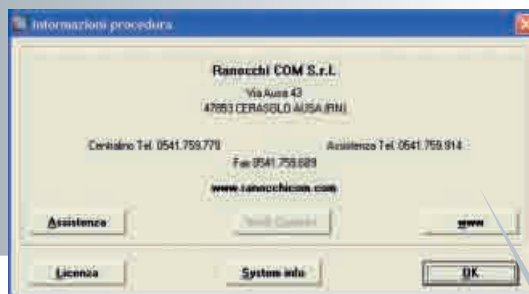

Teleassistenza

Possibilità di attivare direttamente dall'applicativo le funzioni di richiesta assistenza. La teleassistenza permette al fornitore l'accesso remoto al computer dello studio.

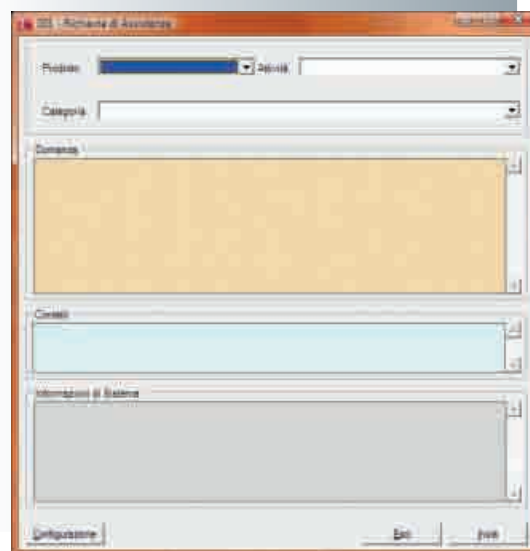

Invio ticket di assistenza

Lo studio è in grado di inviare un messaggio di testo con possibilità di allegare documenti e/o videate. Il messaggio confluisce nei sistemi di assistenza del fornitore, permettendo una rapida ed efficace gestione.

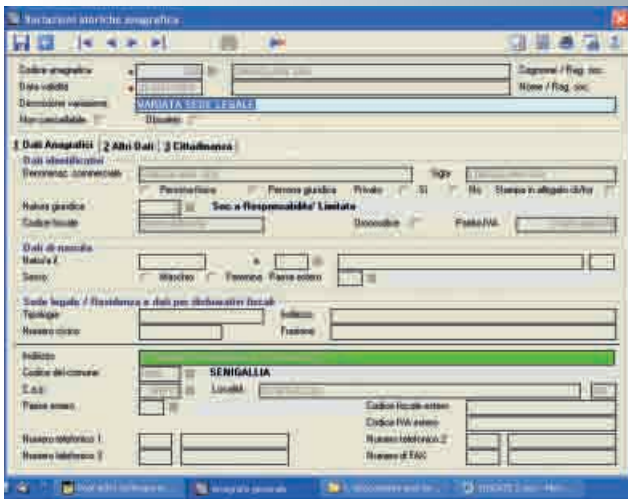

Ogni dato anagrafico è storicizzabile

Ogni programma della suite legge i dati anagrafici in funzione del periodo di validità. Le stampe si adeguano ai riferimenti dei periodi coerenti con le date storicizzate.



STORICIZZAZIONE DATI E TABELLE

Gli archivi di GIS Com sono stati disegnati per poter funzionare con il concetto di "data di validità"; tutte le informazioni anagrafiche, contabili e tabellari si riferiscono infatti ad un periodo di validità ben definito.

La storicizzazione permette l'efficiente e ordinata gestione di tutte le variazioni che possono intervenire in un'azienda senza per questo dover "inventare" dei meccanismi artificiosi (duplicazioni di anagrafiche o creazione di tabelle "ridondate").

DATA	DOCUMENTO	AMMONTARE	IVA	IMPORTO
14/07/2008	00120000	100,00	20,00	120,00
14/07/2008	00120001	100,00	20,00	120,00
14/07/2008	00120002	100,00	20,00	120,00
14/07/2008	00120003	100,00	20,00	120,00
14/07/2008	00120004	100,00	20,00	120,00
14/07/2008	00120005	100,00	20,00	120,00
14/07/2008	00120006	100,00	20,00	120,00
14/07/2008	00120007	100,00	20,00	120,00
14/07/2008	00120008	100,00	20,00	120,00
14/07/2008	00120009	100,00	20,00	120,00
14/07/2008	00120010	100,00	20,00	120,00

Registro Iva acquisti

Dati del fornitore modificati a seguito di una variazione intervenuta ad una certa data.

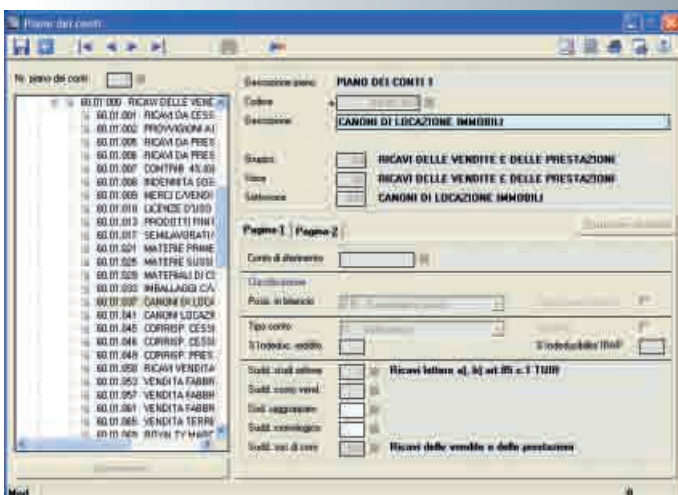

Storicizzazione del piano dei conti

La possibilità di associare una data di validità al piano dei conti permette di poter variare nel tempo i parametri "fiscali" e "civilistici" associati al singolo conto.

Ad esempio, al variare della percentuale di deducibilità di una determinata voce di spesa, sarà sufficiente associarvi una data; in tale modo tutti i costi registrati da tale data in avanti saranno associati alla nuova aliquota di deduzione, senza alcuna necessità per l'operatore di ricordare alcunchè riguardo tale variazione.

Storicizzazioni elementi contabili dell'azienda

Oltre alla storicizzazione dei dati anagrafici, sono storicizzabili tutti i dati relativi alla gestione contabile dell'azienda; ciò permette continuità nella contabilizzazione dei documenti, delegando al programma la corretta gestione:

Variazione della tipologia di contabilità

Il caso di variazione di tipologia di contabilità (es.: da semplificata a ordinaria) è gestibile attraverso una semplice informazione fornita al sistema. Dalla data di validità fornita, le registrazioni saranno automaticamente trattate secondo il diverso regime contabile. L'operatore dovrà solo seguire le indicazioni della procedura che in un caso propone la struttura per un inserimento in partita semplice e nell'altro per la partita doppia in funzione della data di registrazione.

Periodicità di liquidazione Iva

Il passaggio da trimestrale a mensile è gestito con la variazione di un parametro. Come per la contabilità, la possibilità di storicizzare tale informazione permette il mantenimento della piena operatività da parte dell'utente che vedrà aggiornare i progressivi Iva e calcolare i nuovi periodi di liquidazione in funzione del parametro impostato, senza necessariamente modificare la propria modalità operativa di registrazione.

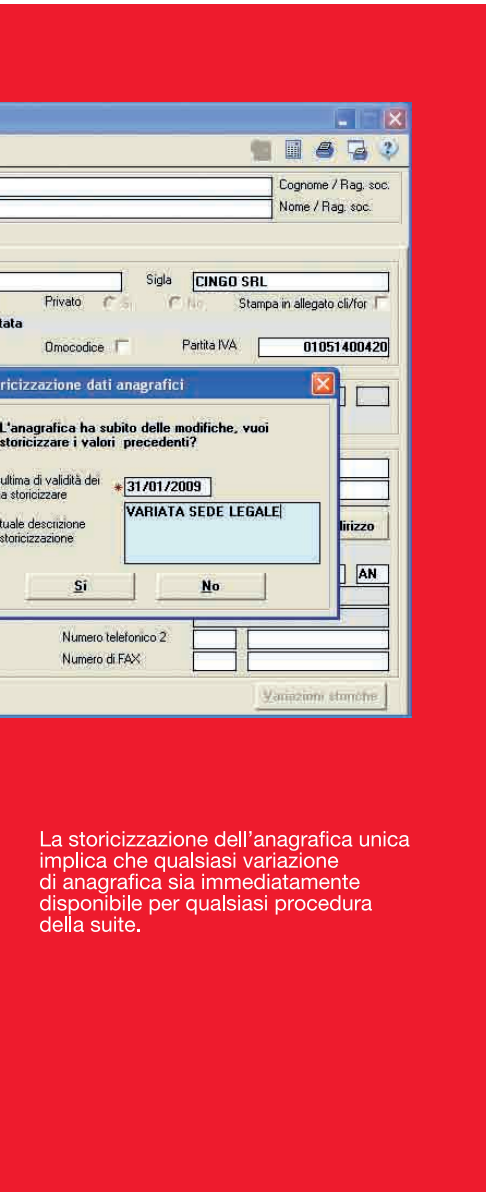

La storicizzazione dell'anagrafica unica implica che qualsiasi variazione di anagrafica sia immediatamente disponibile per qualsiasi procedura della suite.

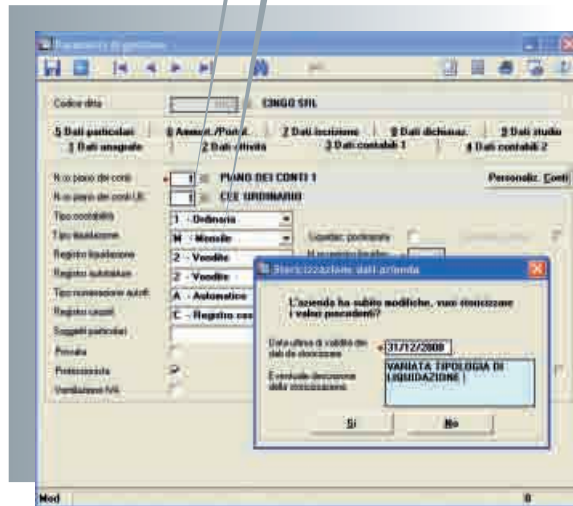

Inizio di attività secondaria in c/so d'anno

GIS Com permette l'attivazione di una attività secondaria in corso d'anno (ai fini dell'art. 36) imponendo alla procedura di dover considerare la multi attività nelle registrazioni contabili. Tutte le stampe e i dichiarativi saranno automaticamente distinti per attività a partire da tale data.

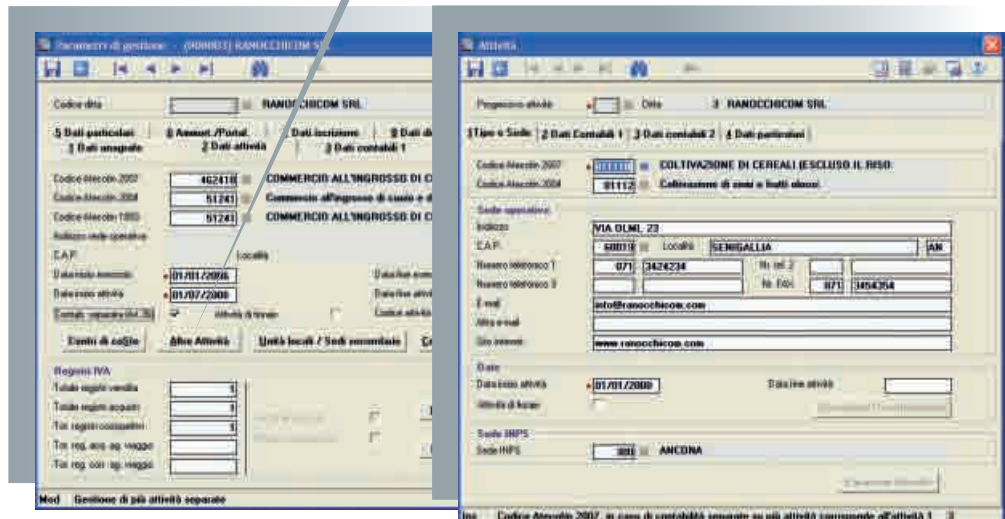

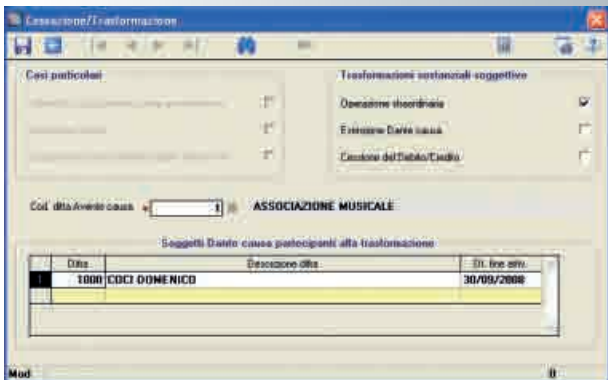

Trasformazioni sostanziali soggettive

In caso di operazione straordinaria (fusione, scissione, trasformazione), GIS Com, in base ad alcune indicazioni, è in grado di compilare in maniera completamente automatica la dichiarazione Iva.

L'operazione viene gestita senza che l'operatore debba necessariamente conoscere le implicazioni normative specifiche. Oltre alla compilazione della dichiarazione Iva, le informazioni fornite da GIS Com, permettono una più facile compilazione del bilancio di chiusura e la riapertura dei conti del dante causa, sia nel caso che l'avente causa sia gestito all'interno di GIS Com, sia nel caso in cui non lo sia.

Oltre agli adempimenti descritti, le operazioni straordinarie soggettive possono presentare complessità particolari (es.: rivalutazione civilistica dei cespiti). Ognuna di tali particolarità è gestibile con maggiore facilità attraverso GIS Com.

Il professionista infatti è in grado di poter accedere a funzioni estremamente utili quali:

- lato cespiti, in caso di disallineamento tra il valore civilistico e fiscale, GIS Com permette la rivalutazione ai soli fini civilistici e una puntuale valorizzazione del bene
- lato bilanci, la storicizzazione di tutte le operazioni permette la formulazione di un bilancio infrannuale automatizzando le operazioni di chiusura e riapertura dei conti.

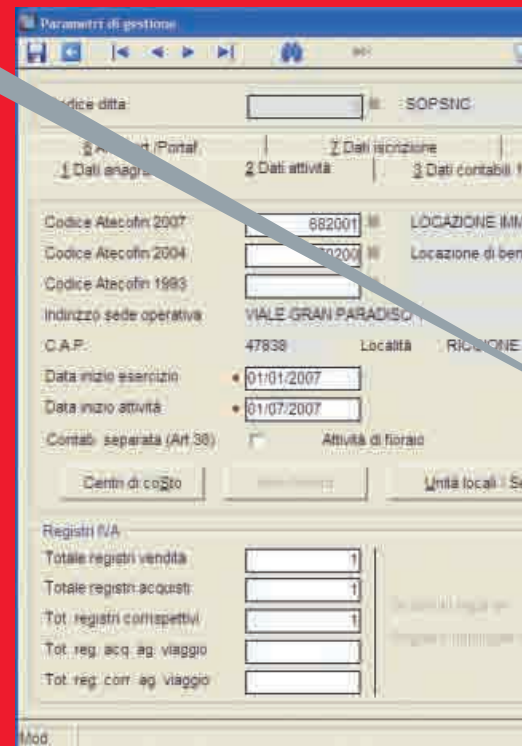

GESTIONE DELLE OPERAZIONI STRAORDINARIE

GIS Com permette la facile ed immediata gestione delle operazioni straordinarie sia ai fini Iva sia ai fini fiscali e civilistici. Le operazioni straordinarie nel corso della vita di un'azienda implicano una discontinuità amministrativa che ha ripercussioni dal punto di vista operativo, civilistico, fiscale e Iva. In tali casi la procedura permette la gestione automatica di gran parte degli adempimenti, sia che si tratti di operazione con "trasformazione sostanziale soggettiva" sia che si tratti di altri "casi particolari" quali il fallimento, la cessazione volontaria o la cessazione volontaria con ripresa dell'attività.

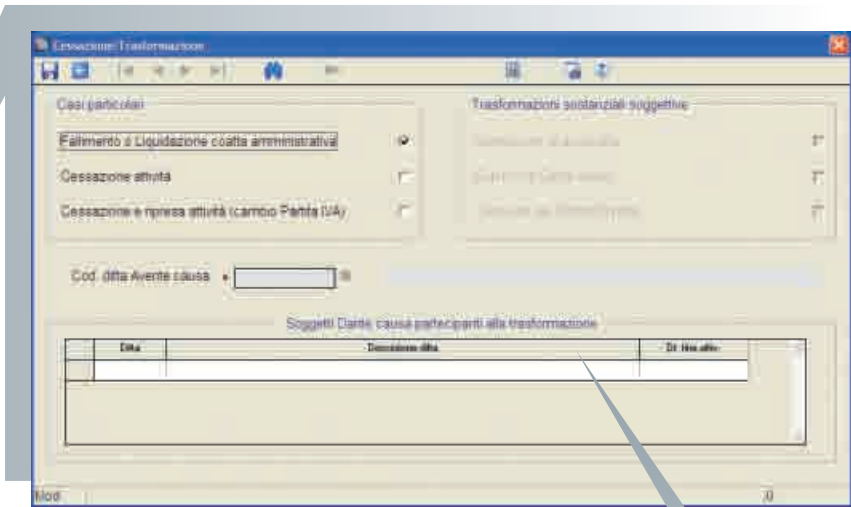
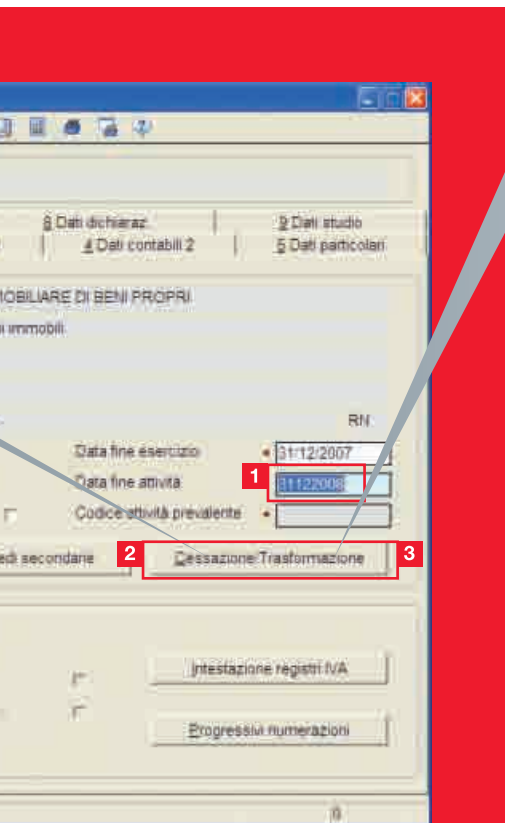

Casi particolari

Seppure meno complessi delle trasformazioni sostanziali, anche i "casi particolari" (fallimento, cessazione con o senza continuazione dell'attività) sono gestiti dalla procedura in maniera tale da rendere automatica la gestione delle dichiarazioni Iva. L'operatore non dovrà far altro che inserire i dati richiesti dalla procedura, GIS Com compilerà in automatico la gran parte dei documenti fiscali e civilistici, supportando il professionista nella redazione di tutti gli altri adempimenti.

Ogni operazione è stata studiata e valutata al fine di permettere al professionista di automatizzare anche i casi più complessi attraverso alcune semplici informazioni:

- 1 Data di cessazione dell'attività - Tale data definisce una vera e propria chiusura del bilancio con conseguente effetto sulla generazione di bilanci, dichiarazione dei redditi (Unico e Irap), dichiarazione Iva e gestione della rivalutazione dei cespiti
- 2 Natura della operazione straordinaria
- 3 Altre indicazioni specifiche per ogni operazione straordinaria.

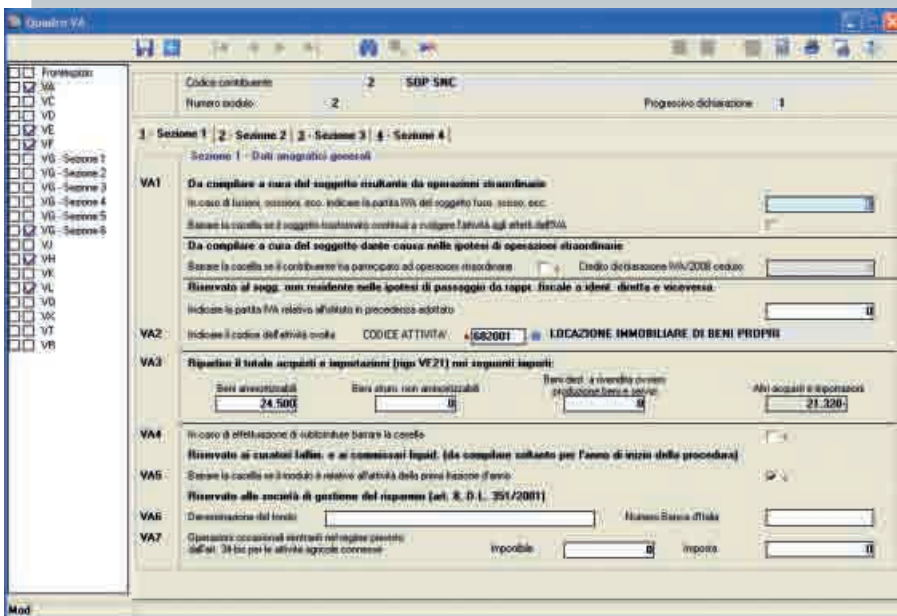

Compilazione automatica della dichiarazione Iva

La procedura compila in automatico anche quei campi della dichiarazione che normalmente sono oggetto di studio e approfondimento da parte del professionista.

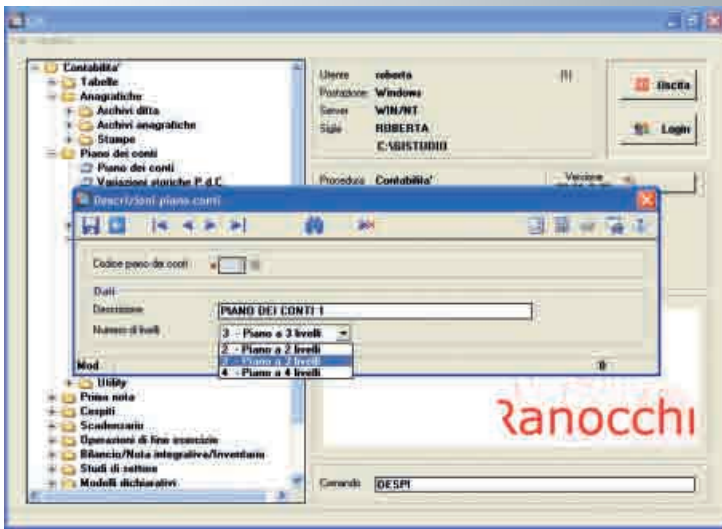

Piano dei conti a più livelli

GIS Com gestisce il piano dei conti a 2, 3 e a 4 livelli per permettere a qualsiasi operatore la scelta della struttura più adatta alla tipologia delle aziende gestite. Il piano dei conti standard fornito con la procedura è a 3 livelli.

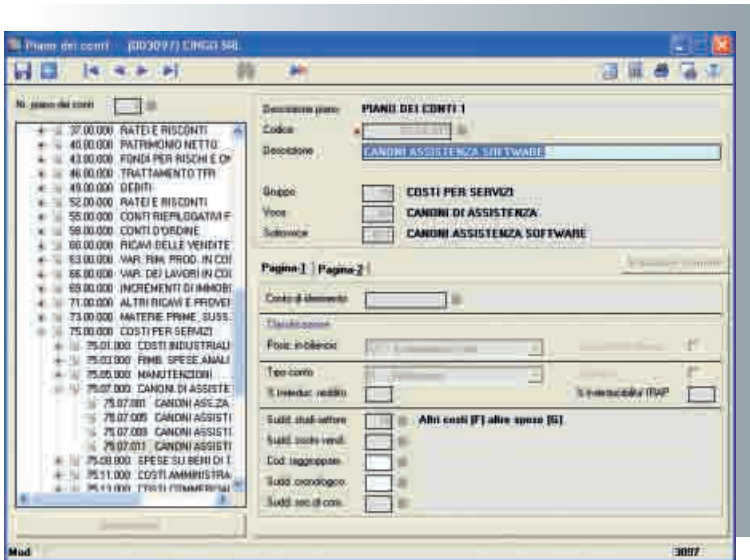
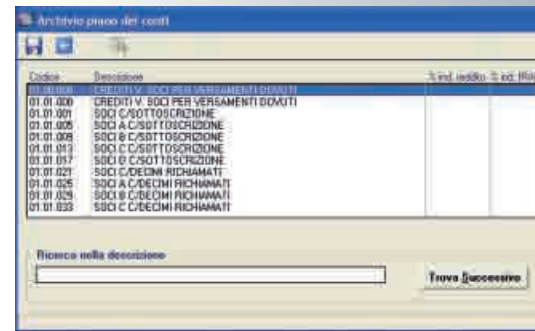

Piano dei conti standard

Il piano dei conti standard permette la completa ed automatica redazione di tutti gli adempimenti fiscali e civilistici.

Il piano dei conti standard riporta tutti i conti indispensabili per la gestione di una corretta e completa contabilità.

L'utente può personalizzare il piano dei conti con i dettagli necessari alla migliore comprensione della contabilità da parte del cliente dello studio o per la gestione di casistiche particolari.

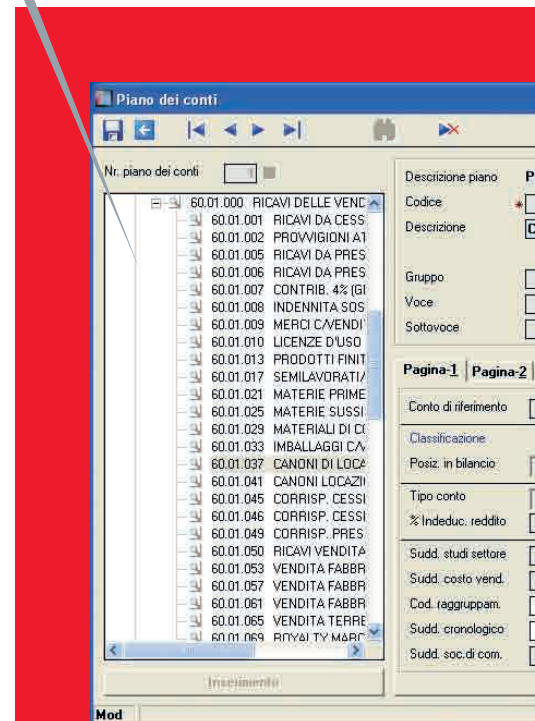

PIANO DEI CONTI

Il piano dei conti rappresenta il fulcro della contabilità. È stata posta particolare attenzione nella definizione e nella gestione dei conti, soprattutto in relazione al corretto uso per il pieno sfruttamento degli automatismi.

Il piano dei conti permette l'utilizzo multiaziendale, con copertura delle contabilità ordinarie, semplificate e professionisti, facilitando e semplificando gran parte delle attività di registrazione. I principali automatismi consentiti dal piano dei conti standard sono:

- compilazione automatica dei quadri di attività di impresa, e/o di lavoro autonomo, in fase di dichiarazione dei redditi

Ricerca dei conti da utilizzare

In fase di registrazione contabile la ricerca del conto da utilizzare è facilitata dalla funzione di "zoom" che oltre alla descrizione propone tutti gli automatismi e i criteri di utilizzo del conto stesso.

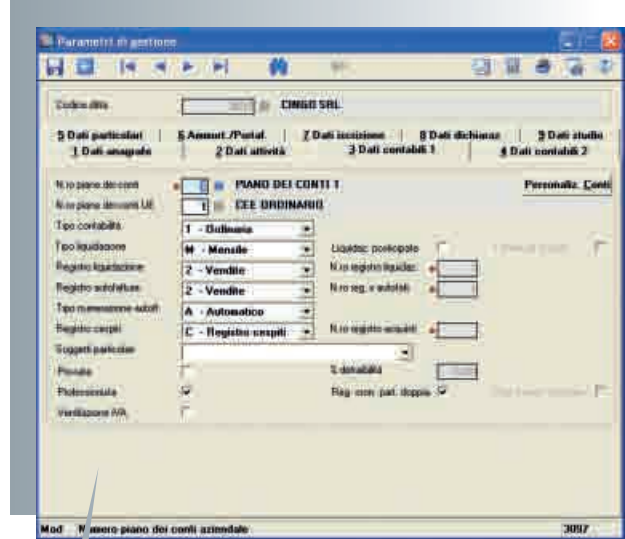
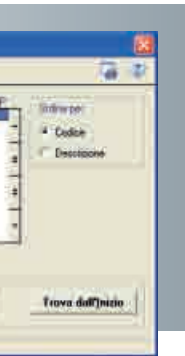

Personalizzazione del piano dei conti

Il piano dei conti è integrabile con conti specifici per singola azienda o a livello generale di studio. Ogni conto di nuova creazione può essere agganciato ad un conto "padre" da cui deriverà ogni riferimento e automatismo ai fini del trasferimento dei dati per dichiarativi fiscali e/o per riclassificazione di bilancio. La procedura non pone vincoli alla creazione dei nuovi conti, dando la possibilità di assegnare la numerazione più adeguata.

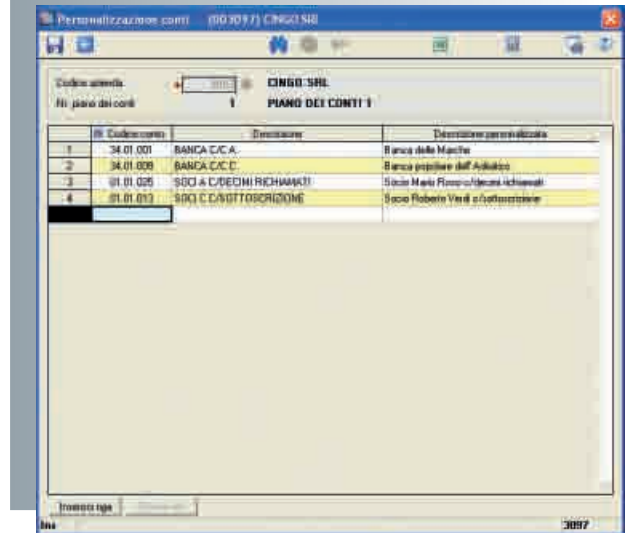
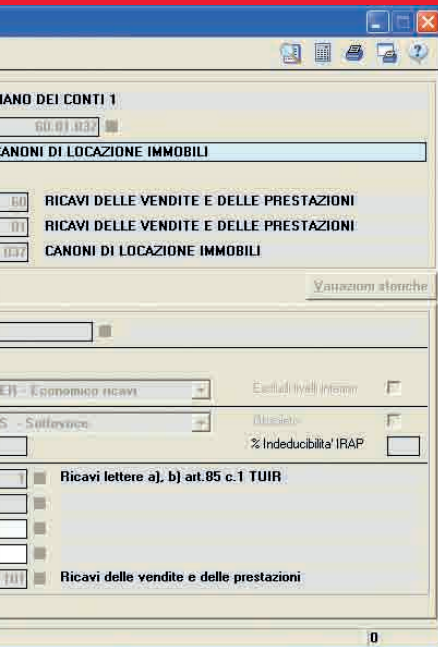

- riclassificazione automatica dei conti secondo gli schemi della IV Direttiva CEE e compilazione della Nota Integrativa
- alimentazione automatica degli studi di settore
- calcolo automatico per la definizione delle società di comodo.

La procedura permette inoltre la correlazione dei conti personalizzati ai conti standard, garantendo la modifica del piano dei conti e il contemporaneo mantenimento degli automatismi.

Possibilità di personalizzare la descrizione dei conti

In caso di necessità è possibile variare la descrizione dei conti; in fase di aggiornamento delle tabelle tale descrizione non verrà modificata.

CENTRI DI COSTO

GIS Com permette la gestione della contabilità per centri di costo. Con la semplice indicazione dei centri di costo è possibile attivare in prima nota l'inserimento delle registrazioni di contabilità analitica. La riclassificazione dei conti economici e degli stati patrimoniali per centri di costo rappresenta la base per una corretta ed efficace analisi aziendale. Tale organizzazione della contabilità permette in particolare:

- la reale analisi dei costi e la corretta imputazione dei valori per natura e destinazione
- l'analisi del costo di prodotto
- la corretta imputazione, ribaltamento e valutazione dei costi indiretti.

Conto	Descrizione conto	Importo	Importo a carico
1	25.13.037 SPESE DI PUBBLICITÀ	0,00	11.500,00
2	31.05.001 CASSA CONTANTI	-	11.500,00

Conto	Descrizione centro di costo	Importo	Importo a carico
1	Finanza	0,00	0,00
2	1 AMMINISTRAZIONE	0,00	5.750,00
3	2 MAGAZZINO	0,00	5.750,00
4	3 MARKETING	11.500,00	0,00

Registrazione per centri di costo

La prima nota si configura automaticamente per prevedere la registrazione dei valori contabili per centro di costo. Possibilità di impostare regole di ribaltamento automatico da centri di costo di servizio (o secondari) a centri di costo principali.

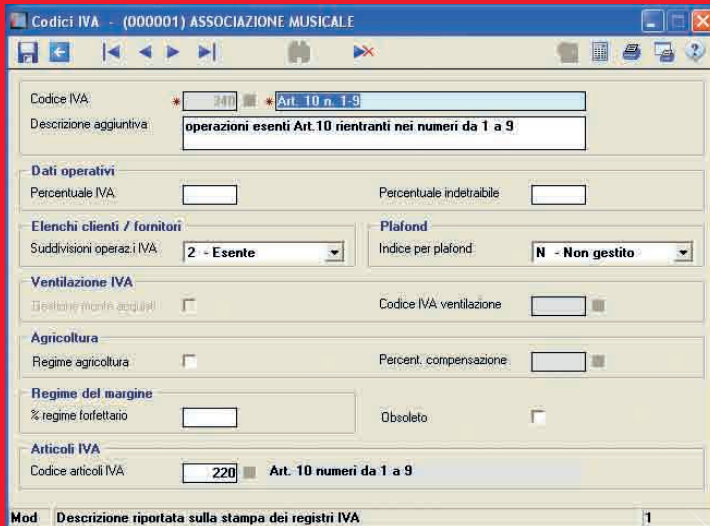

CODICI IVA

GIS Com pone particolare attenzione alla gestione dei regimi Iva e alla copertura di tutta la casistica. I codici Iva (personalizzabili dal cliente) sono forniti in modalità standard con la correlazione ai "codici articoli Iva". I codici articoli Iva, una volta identificati dall'utente e agganciati alla scrittura contabile, permettono in automatico la compilazione della dichiarazione Iva anche nelle situazioni e nei regimi più complessi. Il sistema di codifica, unito alla attivazione di tabelle contabili, permette la piena gestione dei seguenti regimi:

- agricoltura, allevamento e pesca
 - agenzie di viaggio e turismo
 - autotrasportatori
 - regime del margine per beni usati
 - editoria
 - subfornitura
 - regime dei minimi
 - nuove iniziative produttive.
- Per ogni regime, GIS Com copre l'intera casistica Iva:
- ventilazione
 - Iva in sospensione
 - multiattività
 - plafond
 - prorata.

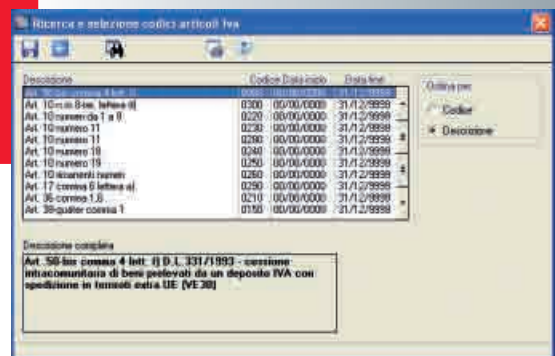

Automazione dichiarazione Iva

I codici articoli Iva permettono una completa ed automatica compilazione della dichiarazione Iva automatizzando la correlazione tra progressivo Iva e riga della dichiarazione. GIS Com riporta la descrizione estesa di qualsiasi articolo Iva al fine di una più immediata identificazione del codice da utilizzare.

REGISTRAZIONE DI PRIMA NOTA

La prima nota è il motore di inserimento dei dati contabili.

La struttura dei dati, moderna ed innovativa, permette una gestione estremamente immediata ed efficiente di qualsiasi tipologia di registrazione contabile.

Dalla prima nota, senza dover uscire e rientrare in altri programmi, è possibile interrogare le stampe, elaborare il bilancio di verifica, richiamare le ritenute e le schede clienti/fornitori, ecc.

È possibile inoltre attivare tutte le elaborazioni estemporanee senza necessità di elaborazioni e/o chiusure intermedie o altre attività preliminari.

- 1** Dati di riferimento della ditta richiamata in elaborazione
- 2** Volume d'affari aggiornato all'ultima registrazione sempre in linea per il controllo in tempo reale del superamento dei limiti ai fini Iva
- 3** Estremi dell'ultima registrazione inserita
- 4** Controllo delle operazioni legate alla prima nota e attivazione dei programmi di funzionalità

Le modalità scelte per l'inserimento della prima nota sono guidate da folder che si attivano/disattivano in funzione della tipologia di registrazione selezionata dall'utente.

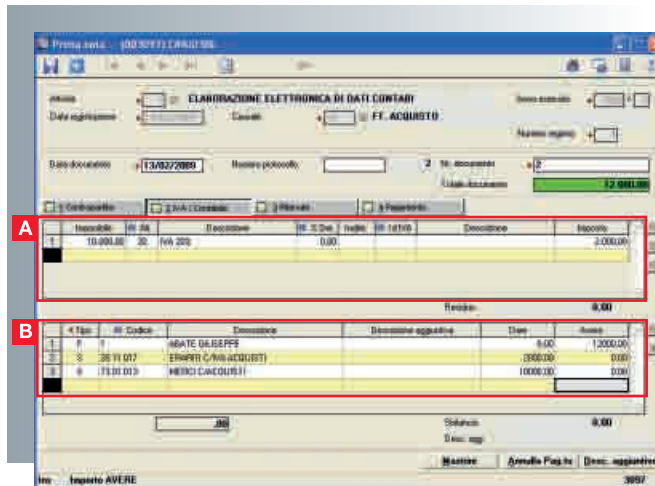
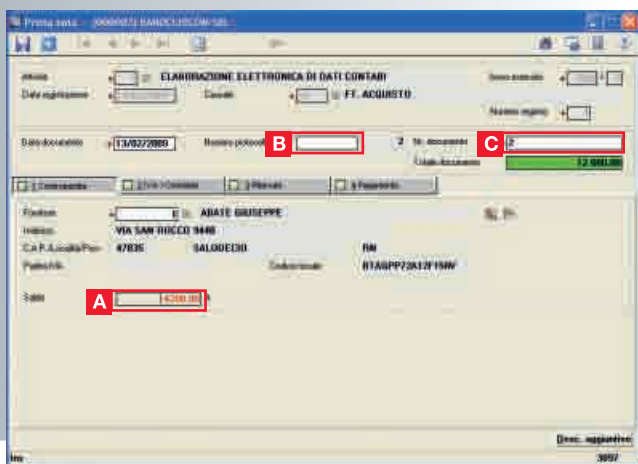

Interfaccia di prima nota

L'interfaccia si autocompone in funzione della causale o della tipologia di registrazione selezionata: la registrazione di una prestazione di un professionista attiva la pagina di gestione della ritenuta di acconto, mentre la selezione di un conto di immobilizzazione attiva la gestione dei cespiti, ecc..

Elementi distintivi:

- A** saldo del conto (es.: cliente/fornitore) sempre in linea
- B** protocollo assegnato solo alla chiusura della registrazione
- C** distinzione tra numero di protocollo e numero della fattura anche per le fatture di vendita.

Registrazione contabile

In caso di registrazione di un documento Iva, la videata è suddivisa in 2 sezioni:

- A** castelletto Iva con indicazione dei codici Iva che permettono la completa gestione di tutta la casistica
- B** registrazione contabile con indicazione delle contropartite. Possibilità di utilizzare automatismi che permettono di proporre uno o più conti legati ad un fornitore o ad un cliente, ad una causale contabile, ecc.. Tramite apposite causali possono essere registrati dei movimenti extracontabili che aggiornano le stampe gestionali ma non quelle fiscali o previste dalla norma.

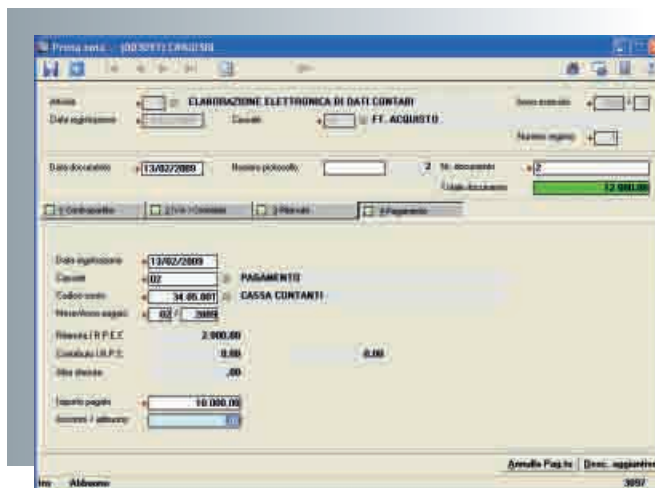
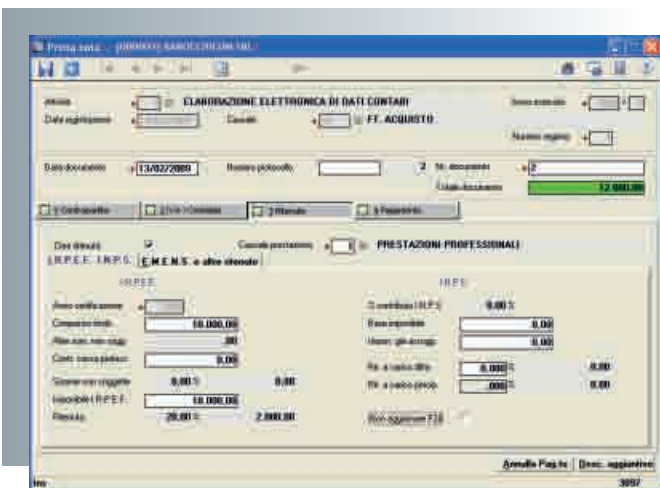

Aggiornamento progressivi

La chiusura della registrazione aggiorna in automatico e contestualmente tutti i progressivi Iva e contabili, compresa la delega F24.

Indicazione del pagamento

Possibilità di indicare il pagamento contestuale alla registrazione, anche parziale, della fattura. Tale funzione permette il mantenimento della partita movimentata anche parzialmente aperta.

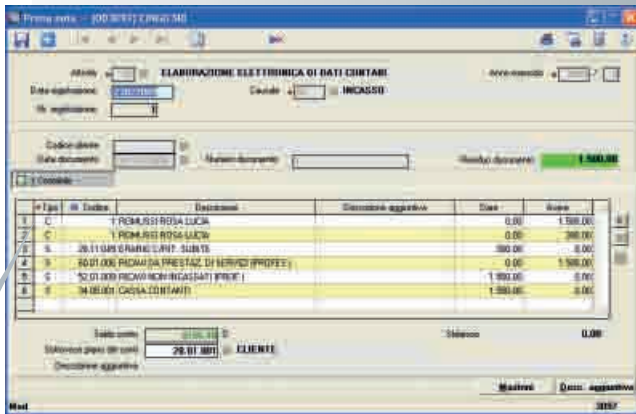

Estratto conto a partite aperte

Tutte le schede di e/c clienti e fornitori sono gestite con la modalità a partite aperte così da permettere l'evidenziazione di crediti e debiti in maniera analitica e di gestire gli incassi e i pagamenti con riferimento alla singola partita. La gestione a partite aperte è completata con la gestione del portafoglio e dello scadenziario; una serie di stampe di servizio permettono il pieno controllo di crediti e debiti, incassi e pagamenti.



Stampe di servizio e programmi di utilità

Dalla prima nota, con un semplice click, è possibile attivare una serie di stampe e/o di gestioni che, con estrema immediatezza, permettono l'attivazione dei principali programmi.

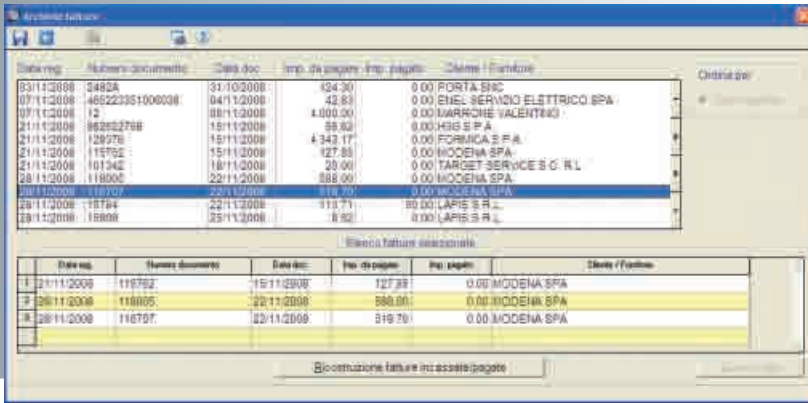

Ricerca delle partite aperte

Per l'immediata registrazione di un incasso o di un pagamento è possibile, attraverso un semplice comando, visualizzare le partite ancora aperte, con varie possibilità di filtro, senza l'attivazione dell'estratto conto o del portafoglio.

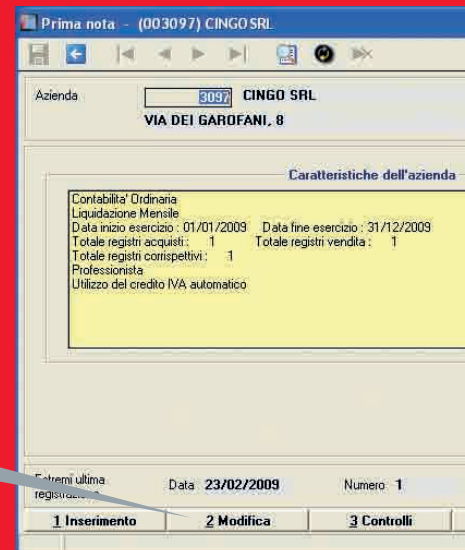

PRIMA NOTA VARIAZIONE E ALTRE FUNZIONI

La prima nota rappresenta il fulcro dell'applicativo, una serie di funzionalità ne favoriscono l'immediatezza e la facilità di utilizzo; è possibile attivare una serie di funzioni senza dover chiudere e riaprire programmi, tutti i valori sono aggiornati in tempo reale alla conferma di ogni singola registrazione.

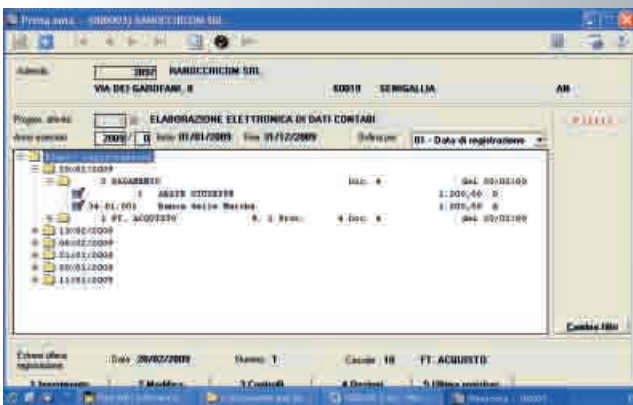

Modifica delle registrazioni

La ricerca delle registrazioni da modificare viene fatta attraverso una gestione grafica ad albero (tree view) con criteri di ricerca dinamici (per data, per tipo di operazione, per contropartita, per registro ecc.), in linea con i più moderni sistemi di ricerca grafica.



Bilanci di verifica

In ogni momento è possibile attivare la stampa dei bilanci di verifica, con simulazione degli ammortamenti, dei ratei e dei risconti, visualizzazione a sezioni contrapposte e a scalare con il confronto con anni precedenti.

	1° periodo	2° periodo	3° periodo	% Diff.	% Diff.
ATTIVITA'					
000000 CREDITO	30.492,91	30.492,91	30.000,00	0,00	66,25
000000 DEBITO CREDITO	12.000,00	10.000,00	8.215,00	66,80	100,00
000000 CREDITO	12.000,00	10.000,00	8.215,00	66,80	100,00
000000 CREDITO PATRIMONIALE	2.000,00	2.000,00	2.000,00	100,00	100,00
000000 DEBITO PATRIMONIALE	10.000,00	8.000,00	6.215,00	62,15	100,00
000000 PATRIMONIALE CINGO SRL	18.492,91	20.492,91	14.785,00	79,95	100,00
000000 CREDITO PATRIMONIALE	12.000,00	10.000,00	8.215,00	66,80	100,00
000000 DEBITO PATRIMONIALE	2.000,00	2.000,00	2.000,00	100,00	100,00
000000 TOTALE ATTIVITA'	30.492,91	30.492,91	30.000,00		

Bilanci comparati

La procedura è in grado di ricalcolare bilanci con periodi variabili anche per gli anni precedenti a quello in corso, ridefinendo le simulazioni (calcolo ammortamenti, simulazioni riprese fiscali ecc.) secondo le date inserite.

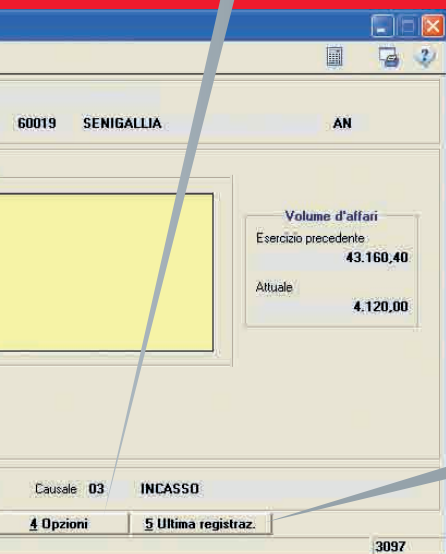

Periodo	IN DA	DESCRIZIONE	IN S DA	IN S DA	DESCRIZIONE	Importo	
1	10/01/08	IVA 20%	0,00			2.000,00	
Totale							0,00
# Tip	# Cod	Descrizione	Descrizione aggiuntiva	Data	Importo	Importo	
1	F	AGATE GIUSEPPE		0,00	1.000,00		
2	S	20 TI 017	EMPER C/IVA ACQUISTI		3.000,00	0,00	
3	S	17 DI 013	MERIC C/ACQUISTI		1.000,00	0,00	
Totale							0,00

Ultima registrazione sempre in linea

Per facilitare le attività di inserimento di prima nota, in fase di nuova registrazione, la procedura segnala sempre l'ultima registrazione confermata.

Manutenzione straordinaria

La manutenzione straordinaria del bene, soprattutto in caso di acquisto di un cespite che ne aumenta il valore, è gestibile con la codifica a tre livelli che permette di definire il cespite come "somma" di diversi cespiti.

Il programma gestisce inoltre le spese incrementative, le rivalutazioni e le svalutazioni differenziandole per natura "fiscale" e "civilistica". Grazie al doppio binario vengono alimentati i dichiarativi fiscali da una parte e la contabilità e la reportistica civilistica dall'altra.

Manutenzioni e riparazioni (003097) CINGO SRL

Descrizione: ELABORAZIONE ELETTRICA

Estensione di competenza: dal 01/01/2009 al 31/12/2009

Gruppi: 23 ATTIVITA' NON PRECEDENTEMEN

Spese: 00 Altre attività

Sottospese: 51 Manutenzioni e riparazioni

Costo imputabile: 500,00

MANUTENZIONI
VALORE IMMOBILIZZAZIONE: 2.805,00
ECCEDENZA: 3.615,00

Periodo	01/01/09	02/01/09	03/01/09	04/01/09	05/01/09	06/01/09
in mano	1.000,00	1.020,00	1.030,00	1.040,00	1.050,00	1.060,00
1° esercizio pro.	0,00	0,00	0,00	0,00	0,00	0,00
2° esercizio pro.	0,00	0,00	0,00	0,00	0,00	0,00
3° esercizio pro.	0,00	0,00	0,00	0,00	0,00	0,00
4° esercizio pro.	0,00	0,00	0,00	0,00	0,00	0,00
TOTALI	1.000,00	1.020,00	1.030,00	1.040,00	1.050,00	1.060,00

2

Manutenzione

Il corretto inserimento dei parametri fiscali permette il calcolo automatico del valore deducibile delle manutenzioni specifiche del bene, considerando sia la tipologia del bene sia l'attività del soggetto dichiarante. Possibilità di monitorare l'eccedenza dei costi di manutenzione sostenuti per tutta la vita utile del cespite.

Manutenzioni e riparazioni (003097) CINGO SRL

Descrizione: CONCIATORE AUTOMATICO

Estensione di competenza: dal 01/01/2009 al 31/12/2009

Gruppi: 23 ATTIVITA' NON PRECEDENTEMEN

Spese: 00 Altre attività

Sottospese: 51 Manutenzioni e riparazioni

Costo imputabile: 1.500,00

MANUTENZIONI
VALORE IMMOBILIZZAZIONE: 1.500,00
ECCEDENZA: 0,00

Periodo	01/01/09	02/01/09	03/01/09	04/01/09	05/01/09	06/01/09
in mano	1.500,00	1.500,00	1.500,00	1.500,00	1.500,00	1.500,00
1° esercizio pro.	0,00	0,00	0,00	0,00	0,00	0,00
2° esercizio pro.	0,00	0,00	0,00	0,00	0,00	0,00
3° esercizio pro.	0,00	0,00	0,00	0,00	0,00	0,00
4° esercizio pro.	0,00	0,00	0,00	0,00	0,00	0,00
TOTALI	1.500,00	1.500,00	1.500,00	1.500,00	1.500,00	1.500,00

1

Acquisto e registrazione nel libro cespiti

Per la registrazione sono sufficienti poche informazioni che permettono la completa ed automatizzata gestione dei cespiti. La codifica del cespite avviene utilizzando i criteri proposti dalla normativa, per permettere un maggior controllo delle aliquote di ammortamento e calcolo delle manutenzioni.

La codifica, è stata concepita e disegnata per la gestione di cespiti "multiplici", frutto dell'unione di diversi cespiti (es.: immobile con impianti o macchinario industriale con elementi modulari).

Manutenzioni e riparazioni (003097) CINGO SRL

Descrizione: PUNTRICE AUTOMATICA MOD. JOLLY BUY 50

Estensione di competenza: dal 01/01/2009 al 31/12/2009

Gruppi: 23 ATTIVITA' NON PRECEDENTEMEN

Spese: 00 Altre attività

Sottospese: 51 Manutenzioni e riparazioni

Costo imputabile: 1.000,00

MANUTENZIONI
VALORE IMMOBILIZZAZIONE: 1.000,00
ECCEDENZA: 0,00

Periodo	01/01/09	02/01/09	03/01/09	04/01/09	05/01/09	06/01/09
in mano	1.000,00	1.000,00	1.000,00	1.000,00	1.000,00	1.000,00
1° esercizio pro.	0,00	0,00	0,00	0,00	0,00	0,00
2° esercizio pro.	0,00	0,00	0,00	0,00	0,00	0,00
3° esercizio pro.	0,00	0,00	0,00	0,00	0,00	0,00
4° esercizio pro.	0,00	0,00	0,00	0,00	0,00	0,00
TOTALI	1.000,00	1.000,00	1.000,00	1.000,00	1.000,00	1.000,00

3

Archivio Cespiti - (003097) CINGO SRL

Azienda: 3097 CINGO SRL

1 Archivio | 2 Dati identificativi | 3 Movimenti

N. ro cespite	n.sott.	Des. sottospecie	Descrizione
1/0001/001	5	Macchine, apparecchi e altri	MACCHINARIO
1/0001/002	10	Impianti interni speciali di com	IMPIANTO
2/0001/001	52	Spese di costituzione	SPESE DI COSTITU
3/0000/000	51	Manutenzioni e riparazioni	Eccedenza manut. e

Totale Fiscali

Valore di acquisto/prod.	6.000,00
Spese incrementative	0,00
Contributo in c/impianti	0,00
Rivalutazioni	0,00
Svalutazione	0,00
Fondo ammortamento	1.500,00
Ammortamento ordinario	1.500,00
Ammortamento anticipato	0,00
Ammortamento indeducibile	0,00
Importo non ammortizzabile	0,00
Val. acquisto bene venduto/elim.	0,00
Residuo ammortizzabile	4.500,00

CESPITI

GIS Com gestisce i cespiti secondo i principi generali che regolano l'intera procedura: anagrafica unica, integrazione delle informazioni e automazione delle operazioni. L'archivio cespiti oltre ad alimentare la prima nota per le registrazioni contabili automatiche (ammortamenti, plusvalenze minusvalenze ecc.) alimenta gli archivi di GIS Bilanci per la redazione automatica del Libro degli Inventari e della Nota integrativa.

Calcolo degli ammortamenti

Per ogni categoria sono calcolate in automatico le rate di ammortamento in funzione del doppio binario fiscale e civilistico. La gestione fiscale e civilistica è totalmente separata sia a livello di modalità di calcolo degli ammortamenti, sia a livello di ogni altro parametro, permettendo una corretta e completa gestione dei due "mondi".
La registrazione degli ammortamenti in prima nota avviene in modo automatico, mentre per i bilanci infrannuali è prevista la possibilità di simulazioni.

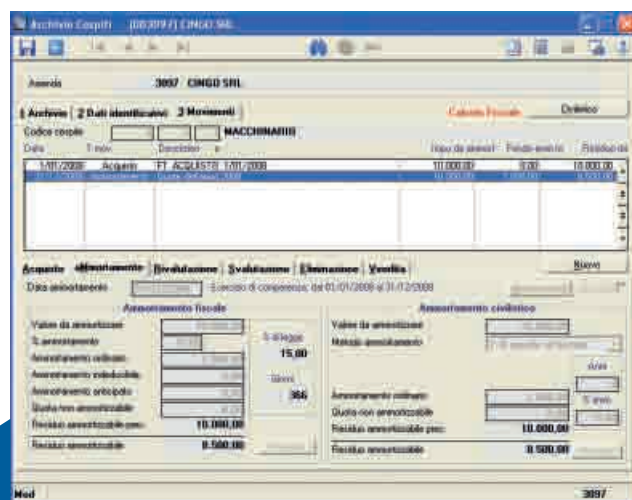
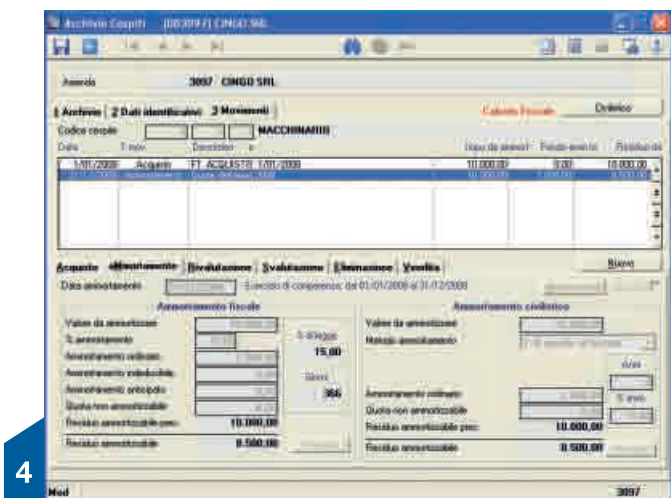

Rivalutazioni e svalutazioni

Il modulo cespiti prevede la gestione di tutte le rivalutazioni cespiti previsti dalla normativa. Rivalutazioni e svalutazioni definite in corso d'anno sono facilmente inseribili per permettere l'adeguamento del calcolo degli ammortamenti e delle manutenzioni deducibili.

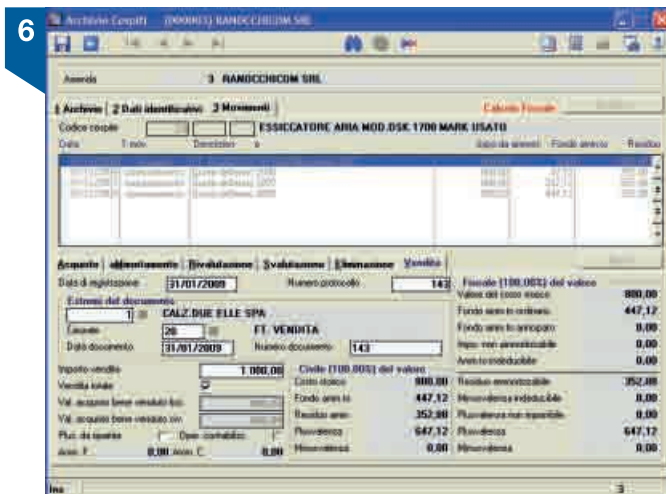

Cessione e calcolo delle minus/plusvalenze

La cessione del cespite totale o parziale o l'eliminazione è gestita considerando tutte le casistiche comprese la vendita o l'eliminazione parziale. In automatico il programma calcola minusvalenze, plusvalenze, registra automaticamente le scritture contabili e ridefinisce i valori dei cespiti.

4

	Al	Valore fiscale	Valore civili
	1	10.000,00	10.000,00
	1	6.000,00	6.000,00
ZIONE	1	11.500,00	11.500,00
ripar. anno 2006/0 (5 anni)	1	9.615,00	0,00

Totali Civilistico	
Varore di acquisto/produs.	6.000,00
Spese inrementative	0,00
Contributo in c/impianti	0,00
Rivalutazioni	0,00
Svalutazioni	1,00
Fondo ammortamento	1.500,00
Importo non ammortizzabile	0,00
Valore residuo stimato	0,00
Val. acquisto bene venduto/elim.	0,00
Residuo ammortizzabile	4.500,00

3097

La gestione copre tutte le fasi di vita di un cespite, automatizzando ogni singola operazione contabile:

- 1 Acquisto e registrazione nel libro cespiti
- 2 Manutenzione (calcolo automatico del costo di manutenzione fiscalmente deducibile)
- 3 Manutenzione straordinaria
- 4 Calcolo degli ammortamenti, gestione del doppio binario civilistico e fiscale
- 5 Rivalutazioni e svalutazioni
- 6 Cessione e calcolo delle minus/plusvalenze.

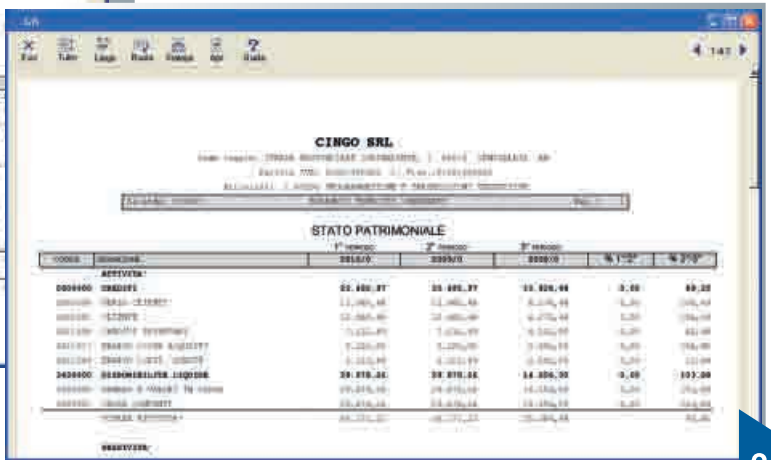
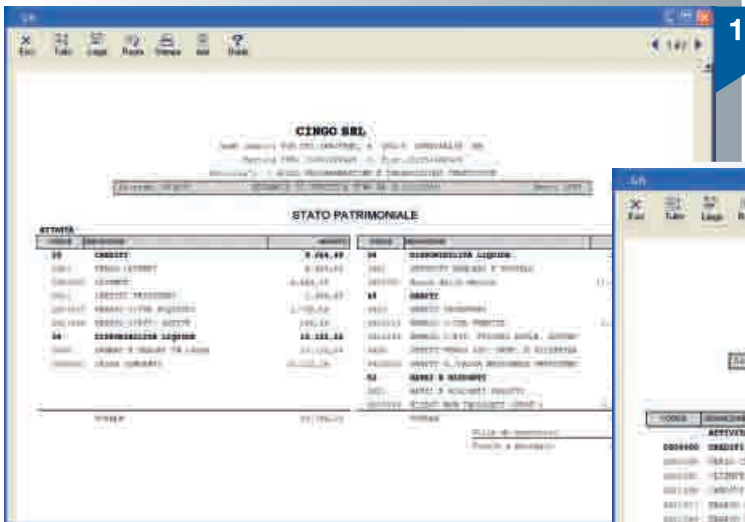

Stampe grafiche ed anteprima di stampa
 Stampe grafiche con anteprima di stampa e generazione del file in formato .pdf; per ogni stampa è possibile l'invio contestuale per e-mail.

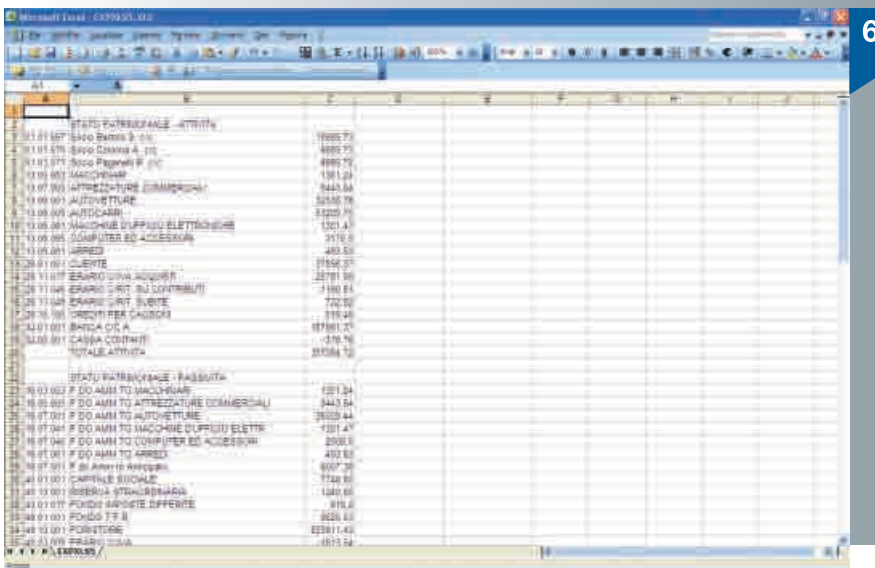
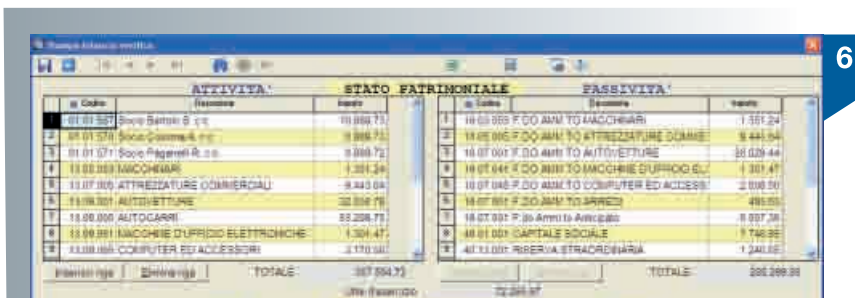

Stampe in formato elettronico
 I dati di ogni stampa sono trasferibili su un foglio elettronico. La procedura mette a disposizione, già preimpostate, le principali stampe in modo da permettere una facile esportazione dei dati. Le stampe, seppure standard, possono essere variate e personalizzate secondo le necessità dello studio e/o del cliente.

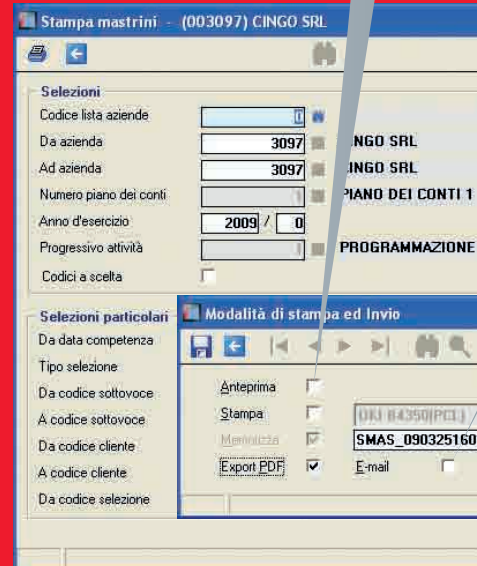

GESTIONE OUTPUT

La procedura genera elaborati e stampe con diverse modalità di presentazione e comunicazione. Ogni elaborato/stampa, comprese le stampe degli adempimenti, può essere:

- 1 Visualizzato anche in anteprima di stampa
- 2 Stampato su qualsiasi stampante di rete senza nessuna parametrizzazione preventiva sul server

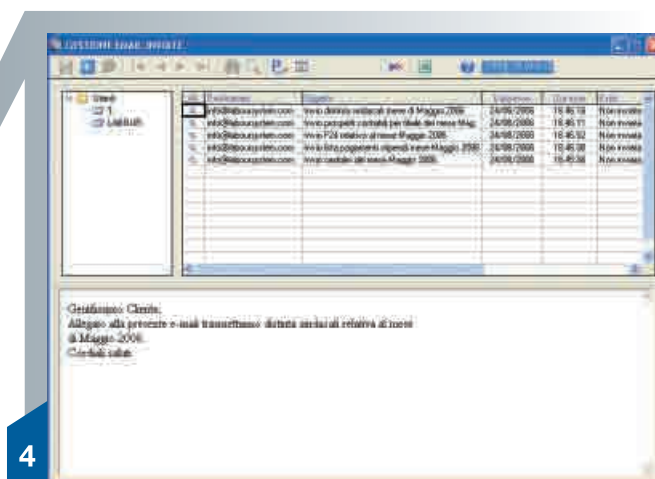

Gestione ed invio e-mail

Ogni elaborato può essere inviato al cliente via e-mail. L'invio può essere estemporaneo su qualsiasi stampa, ovvero programmato e schedulato per invii periodici. Le e-mail inviate confluiscono in una gestione accentrata che ne consente la verifica e l'archiviazione.

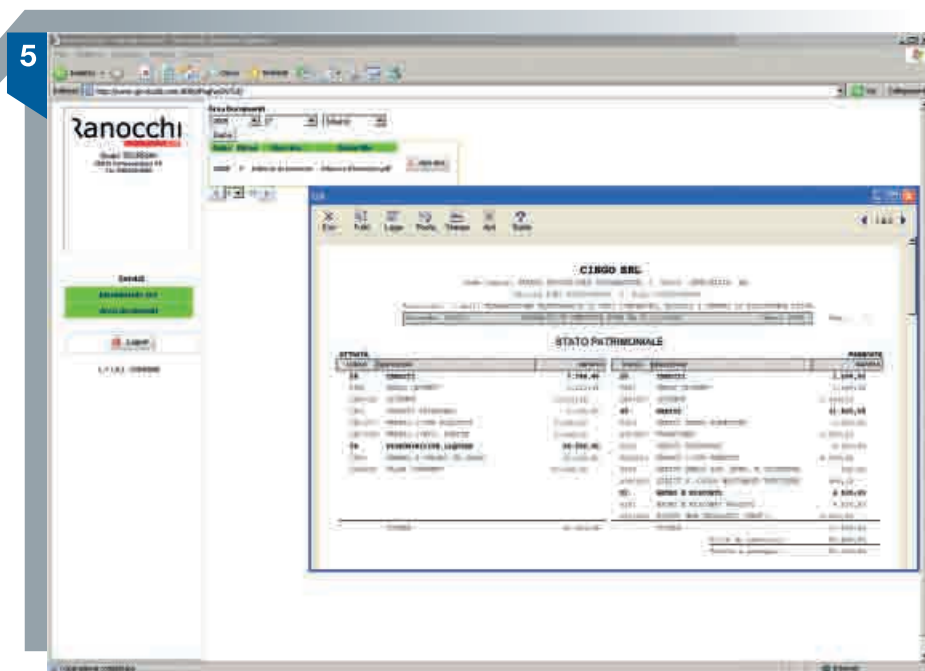
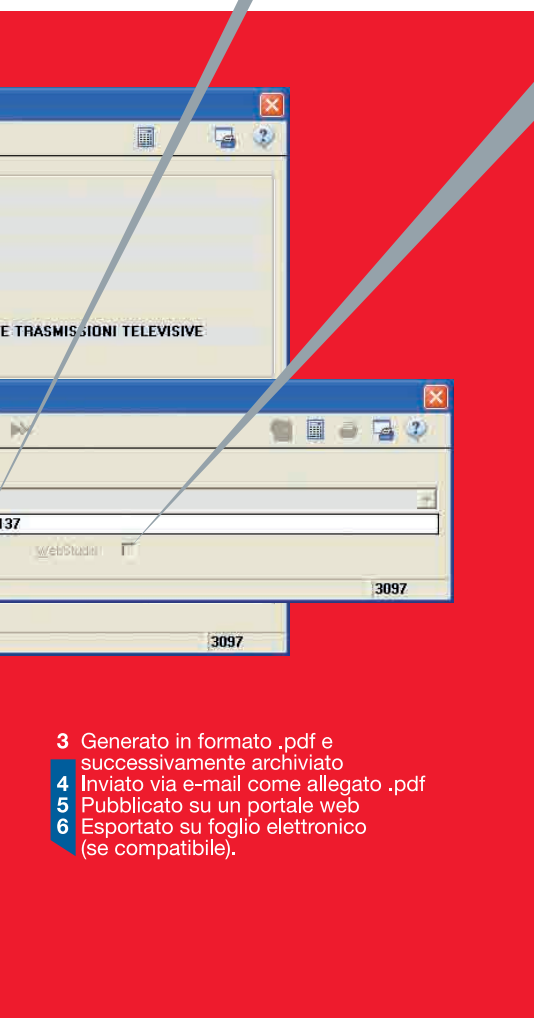

Pubblicazione su portale Web

La procedura permette la pubblicazione degli elaborati sul portale www.gis-studio.com. Il cliente dello studio, fornito di user ID e Password, può accedere all'area protetta messa a disposizione dei clienti e consultare tutti gli elaborati che lo studio decide di pubblicare.

- 3 Generato in formato .pdf e successivamente archiviato
- 4 Inviato via e-mail come allegato .pdf
- 5 Pubblicato su un portale web
- 6 Esportato su foglio elettronico (se compatibile).

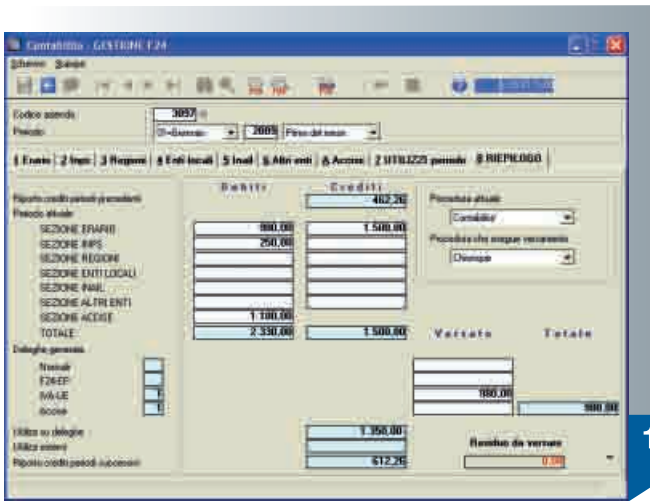

1

Aggiornamento F24

La disponibilità dei dati in F24 è fornita in tempo reale, non è necessario nessun tipo di elaborazione intermedia. La possibilità di disporre di un unico F24 non impedisce la gestione "separata" tra le procedure (paghe, contabilità, redditi, ritenute d'acconto, Iva ecc.) dei tributi da versare. La gestione "complessiva" permette la compensazione dei vari tributi nei singoli periodi. Un set completo di stampe di servizio facilita la gestione dei flussi finanziari per l'ottimizzazione dei pagamenti verso la Pubblica Amministrazione.

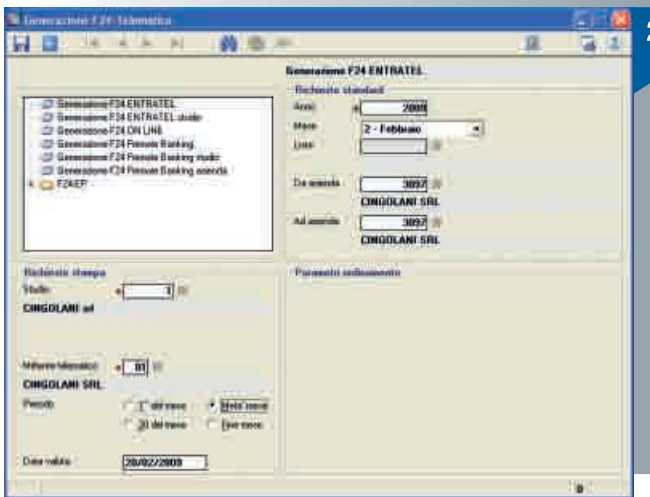

2

Gestione operativa dell'F24

Un'unica gestione comune a tutte le procedure permette di generare il file telematico F24 secondo le regole impostate a livello di studio e a seguito di eventuali variazioni manuali (compensazioni, variazioni, ecc.).

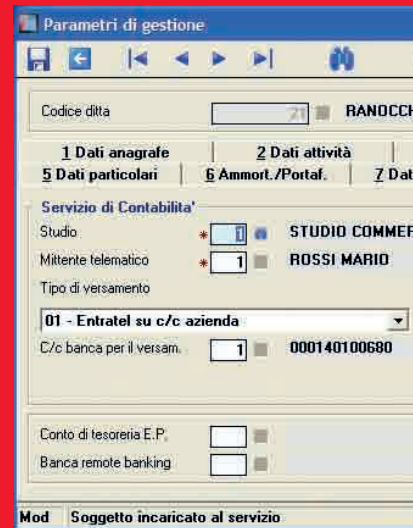

GESTIONE DEGLI ADEMPIMENTI TELEMATICI DELLO STUDIO

La piattaforma GIS permette la gestione integrata di tutte le procedure e attività dello studio, in particolare quella relativa agli invii telematici con Entratel. Attraverso la "tabella di studio" è possibile indicare una serie di regole di comportamento, molto utili soprattutto in caso di studio associato:

- regole di compensazione dei crediti/debiti tributari in F24
- modalità di versamento distinto per azienda e per tributo
- mittente telematico per tipologia di versamento
- mittente telematico per tipologia di adempimento
- modalità di gestione dell'applicativo (aggancio ditta/studio/applicativo).

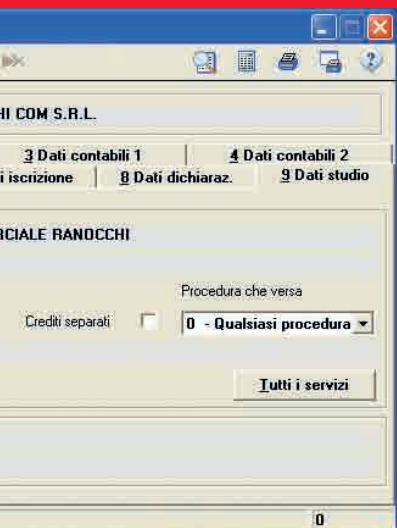

In caso di più procedure e più professionisti coinvolti, tali impostazioni permettono la più efficiente gestione dello studio e la definizione di regole di gestione, evitando duplicazioni di attività o peggio dei "buchi" operativi.

- 1 Aggiornamento F24
- 2 Gestione operativa F24
- 3 Gestione file telematici
- 4 Ravvedimento operoso

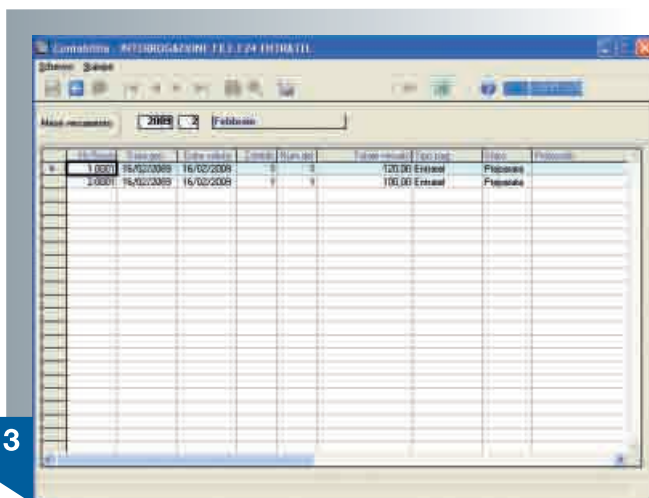

Gestione file telematici

I file delle singole deleghe sono predisposti in automatico e pronti per l'invio. Il programma permette di controllare per ogni fase, l'avanzamento e lo stato di ogni file/delega, sia a video, sia attraverso stampe dedicate. La procedura permette inoltre la gestione organizzata ed automatica degli invii e delle ricevute da e per Entratel.

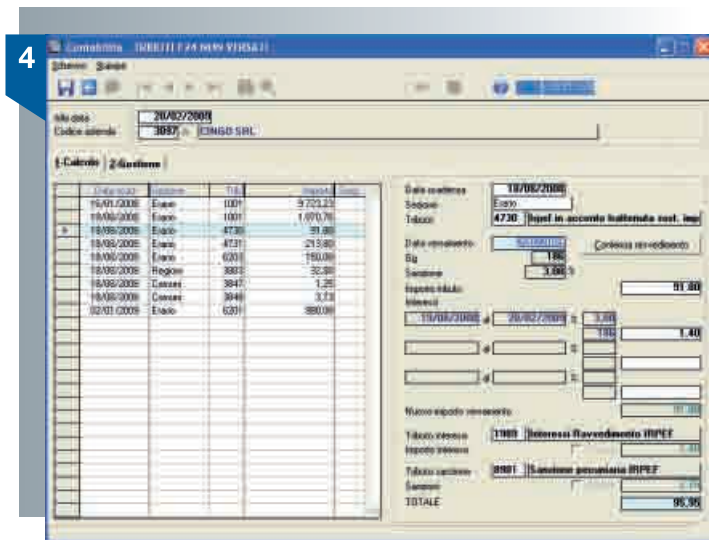

Ravvedimento operoso

GIS Com permette la piena gestione del ravvedimento operoso attraverso il calcolo automatico degli interessi di mora e delle sanzioni in funzione dei tributi non versati e del relativo ritardo nei pagamenti.

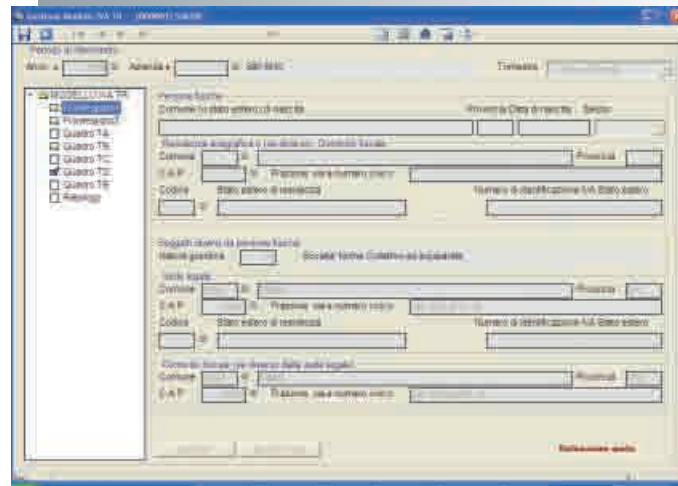

3 A

Gestione Modello TR Iva a rimborso

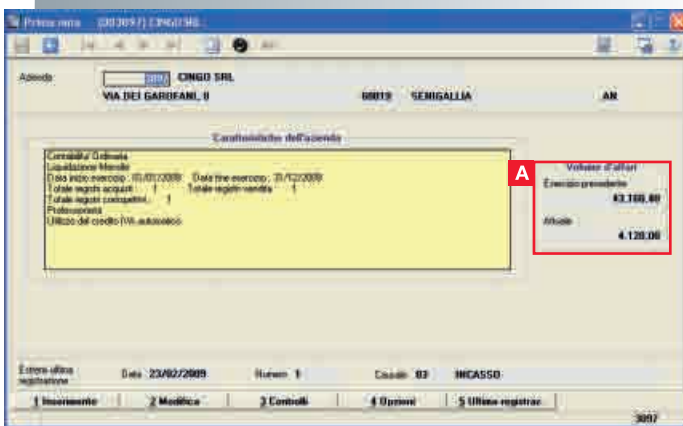
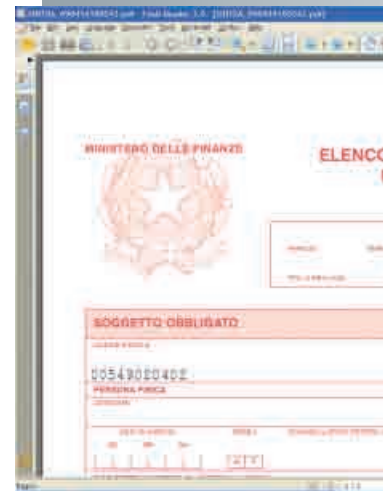

2

Aggiornamento in tempo reale dei progressivi Iva

La videata di ingresso in Prima Nota evidenzia e aggiorna in tempo reale il volume d'affari dell'anno in corso e dell'anno precedente [A]. Tale informazione permette all'operatore il massimo controllo dell'avanzamento e dell'eventuale necessità di interventi "diretti" ad adempimenti anche in corso d'anno (es.: cambio regime di liquidazione da trimestrale a mensile).

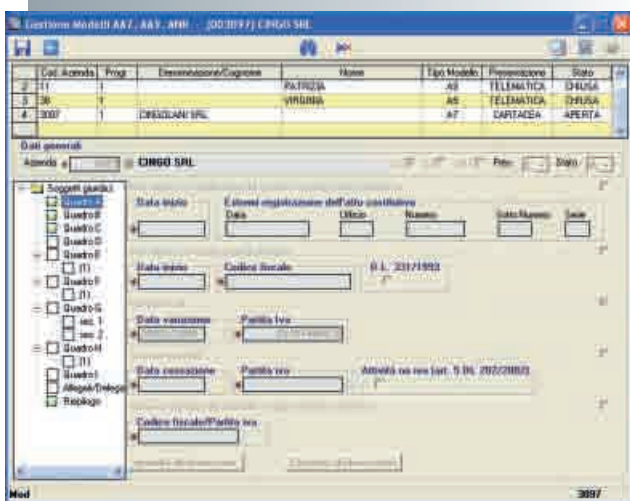

1

Gestione dei modelli di comunicazione inizio/variazione/cessazione attività

Gestione integrata per la compilazione dei modelli AA7/AA9 e generazione automatica dei file telematici. Possibilità di controllo dello stato delle comunicazioni attraverso apposito pannello.

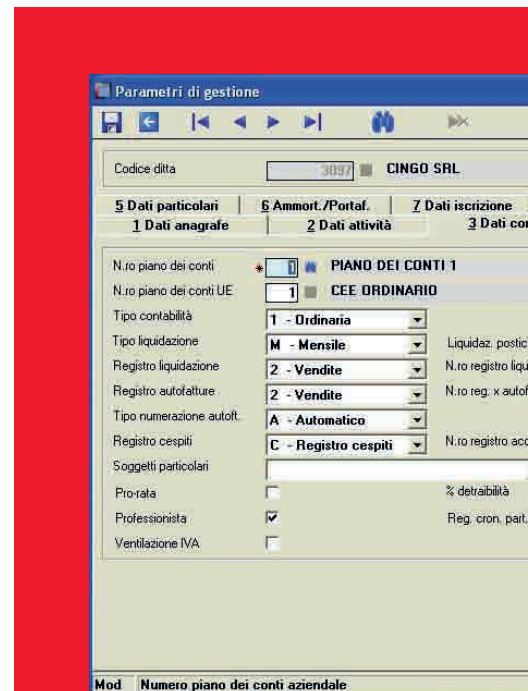

GESTIONE IVA

La procedura gestisce in automatico tutti gli adempimenti Iva, dalla comunicazione delle variazioni (Moduli AA7/AA9) alla comunicazione, alla dichiarazione Iva annuale. Il disegno della struttura dati permette l'aggiornamento in tempo reale di tutti i progressivi a seguito di ogni registrazione, facilitando la possibilità di lettura e di gestione del dato da parte dell'utente. Nessuna necessità di elaborazione preventiva per poter verificare ed elaborare gli adempimenti. La copertura in automatico di tutti i regimi e di tutta la casistica e la estrema facilità di gestione sono alla base delle funzionalità di GIS.



Modello Intra

3 B



Modello Dichiarazione d'intenti

3 C

1 Gestione dei modelli di inizio/variazione/cessazione attività

2 Aggiornamento in tempo reale dei progressivi Iva di registrazioni in prima nota

3 Gestione, stampa e invio telematico per:

- Iva TR a rimborso
- Modello dichiarazione Intra
- Dichiarazione di intento per esportatori abituali e aggiornamento del relativo registro

4 Aggiornamento in tempo reale dei tributi in F24

5 Comunicazione Iva automatica

6 Dichiarazione Iva con compilazione automatica di tutti i righi, senza nessun intervento manuale o di correlazione dei codici

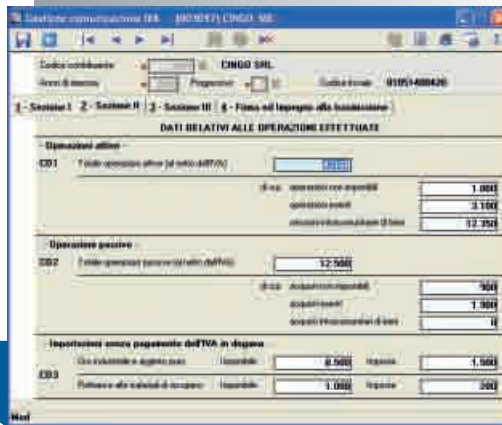

5

Comunicazione Iva

La comunicazione Iva è espletata attraverso un semplice comando di gestione. Le informazioni a disposizione permettono la compilazione e l'invio estremamente facile ed intuitivo, senza nessuna necessità di importazione o di aggiornamento dei dati.

Possibilità di utilizzo del modulo di comunicazione Iva per le dichiarazioni di aziende con contabilità tenute all'esterno dello studio.

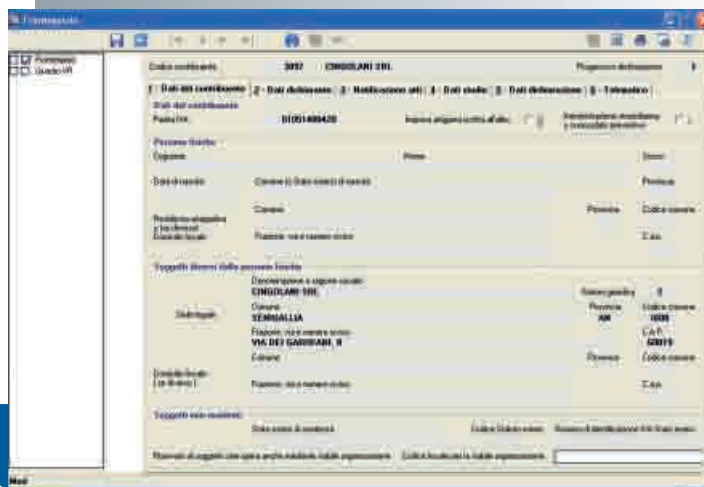

6

Dichiarazione Iva

La dichiarazione Iva è compilata in automatico in tutte le sue parti. L'estrema integrazione e completezza dei parametri di gestione permettono la compilazione automatica anche per i casi più "complessi" quali le operazioni straordinarie sia soggettive (trasformazione, fusione, scissione ecc.) che nei casi particolari (cessazione di attività, fallimento).

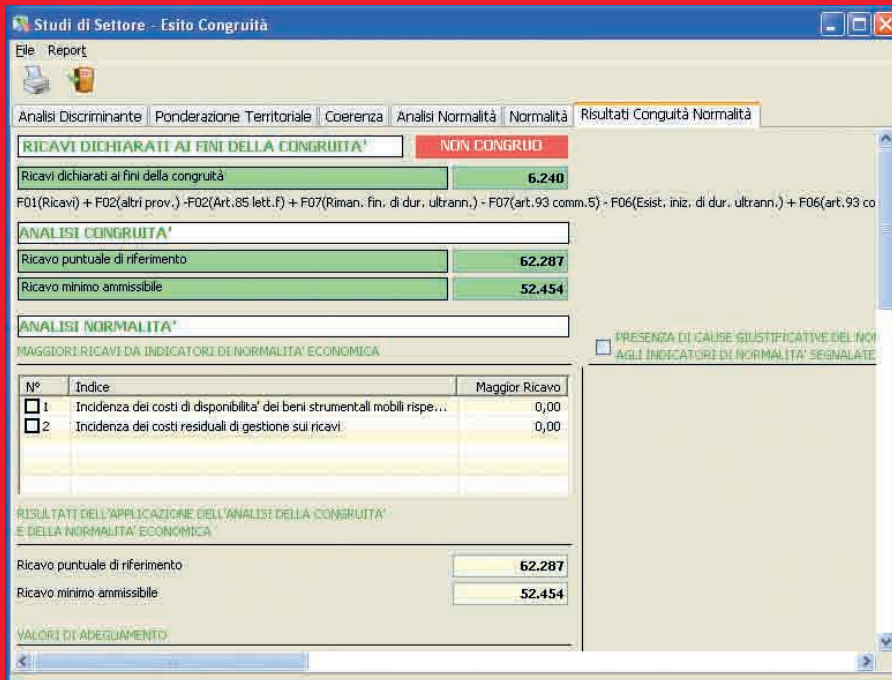

STUDI DI SETTORE

Il modulo studi di settore ha una duplice funzione, da una parte garantisce il completamento delle dichiarazioni dei redditi attraverso la valutazione di congruità e coerenza, dall'altra, in corso d'anno, permette la simulazione dei parametri per la valutazione delle eventuali azioni da intraprendere per il raggiungimento della congruità e coerenza della posizione aziendale.

Simulazione dei valori contabili in corso d'anno

La procedura attraverso il modulo studi di settore permette di raggiungere al periodo di imposta (normalmente 12 mesi) i valori progressivi delle situazioni contabili in corso d'anno. La metodologia utilizzata considera correttamente le ciclicità dei costi e dei ricavi in modo da permettere la migliore simulazione del risultato economico e degli altri valori considerati dagli studi.

Sono previste varie possibilità:

- utilizzare in automatico la stessa ciclicità di costi e ricavi rilevata nel corso dell'anno precedente
- stimare e inserire la distribuzione dei valori secondo valutazioni soggettive
- inserire manualmente i valori totali delle singole voci.

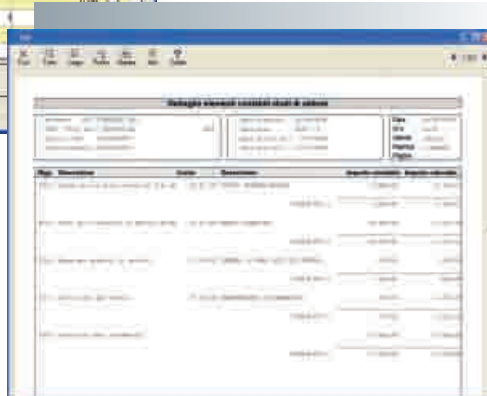

Registrazione delle ritenute d'acconto

In fase di caricamento del documento contabile, se il fornitore è un agente, un professionista o comunque un soggetto con ritenuta d'acconto, in automatico la procedura propone la registrazione evidenziando la ritenuta alla fonte operata sul soggetto. Tale informazione è subito disponibile e pronta per alimentare in automatico la parte relativa del 770 di competenza del sostituto d'imposta.

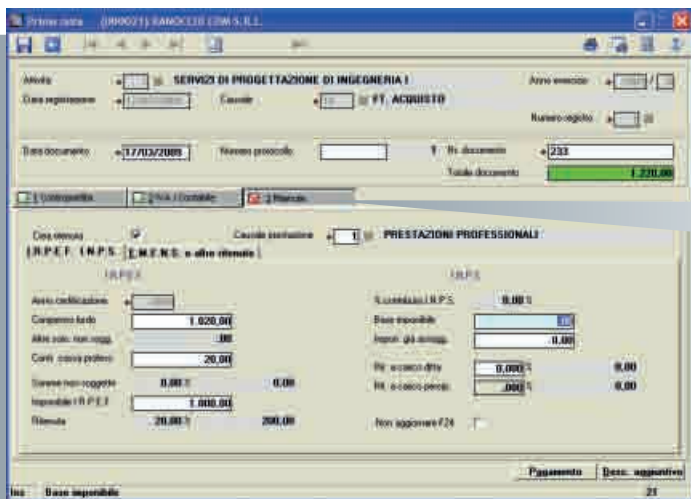

Certificazioni dei compensi

Generazione automatica delle certificazioni delle ritenute sui compensi e sulle provvigioni operate dal sostituto di imposta.

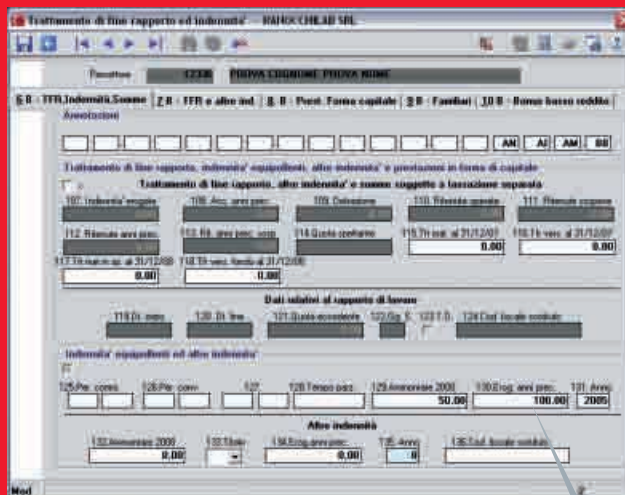
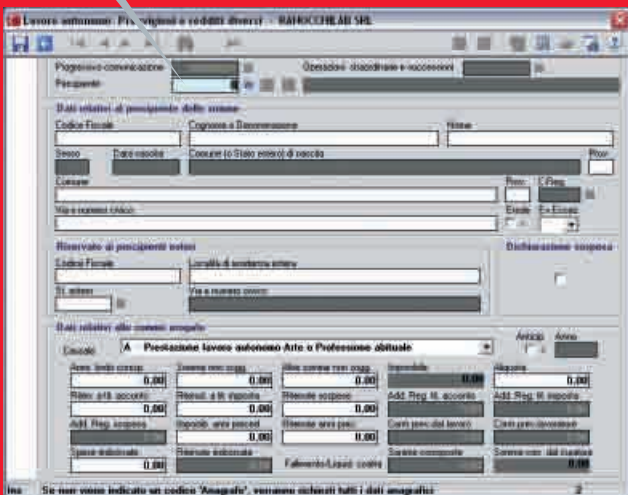

DICHIARAZIONE DEI SOSTITUTI DI IMPOSTA 770

La dichiarazione dei sostituti d'imposta 770 è alimentata automaticamente sia dalla procedura paghe che dalla procedura di contabilità. Il dichiarativo è caratterizzato da:

- gestione completa sia della parte semplificata sia della parte ordinaria
- lay out delle schermate che ripropone l'impostazione del modello cartaceo per rendere più immediata ed efficiente la gestione dei quadri e la verifica degli stessi
- piena integrazione con l'anagrafica unica.

Controllo di validità

Come per tutti i dichiarativi GIS, ogni campo è controllato applicando le stesse regole formali e sostanziali dei controlli telematici.

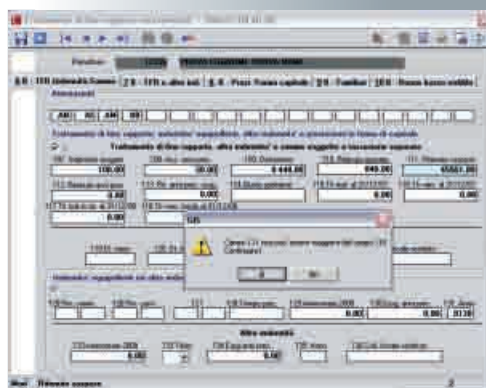

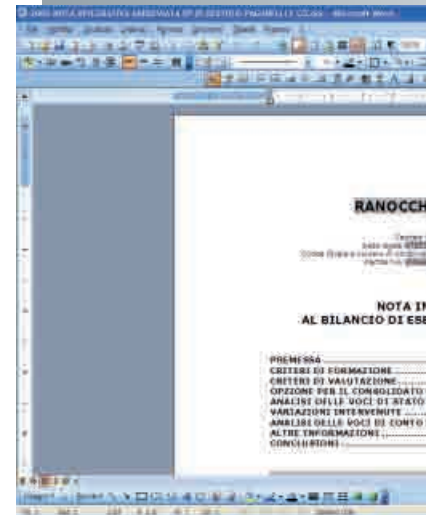
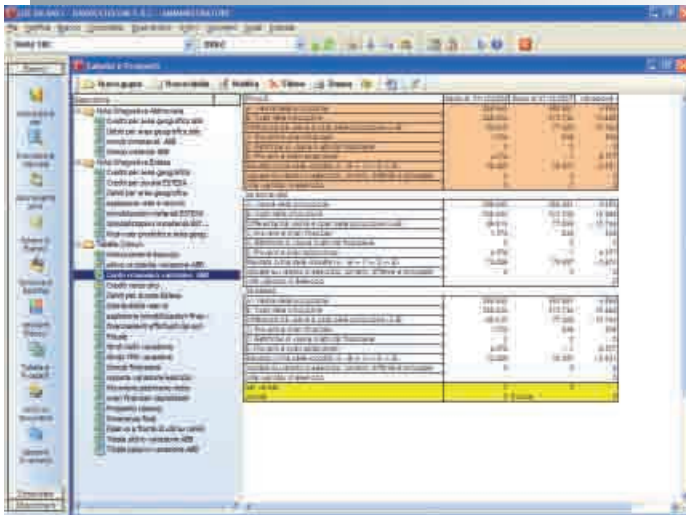

Impostazione delle tabelle di analisi

A seguito dell'importazione dei dati, oltre ad aggiornare lo schema di bilancio, GIS Bilanci aggiorna le tabelle analitiche standard precaricate e le tabelle personalizzate inserite automaticamente nei documenti obbligatori (es.: Nota integrativa) e facoltativi (es.: Relazione di analisi sulla gestione).

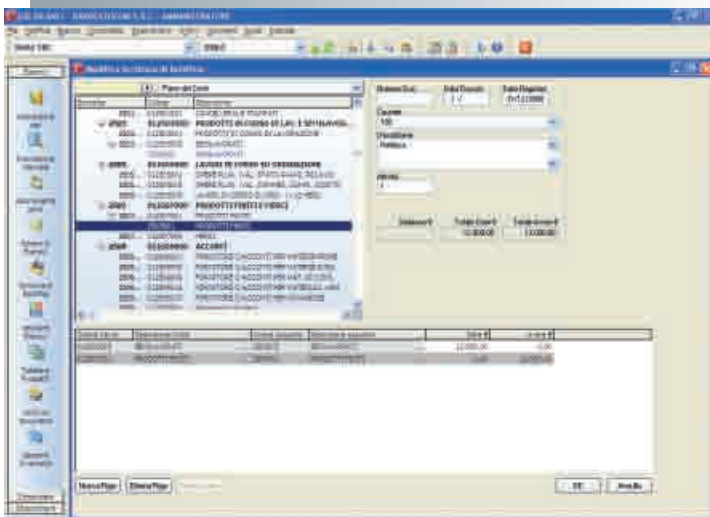

Gestione rettifiche contabili

A seguito dell'importazione dei dati, vengono effettuati tutti i controlli di coerenza e di quadratura. Possibilità di inserimento delle scritture di rettifica a partita doppia. Tali rettifiche possono essere riportate in contabilità o lasciate correlate al singolo bilancio.

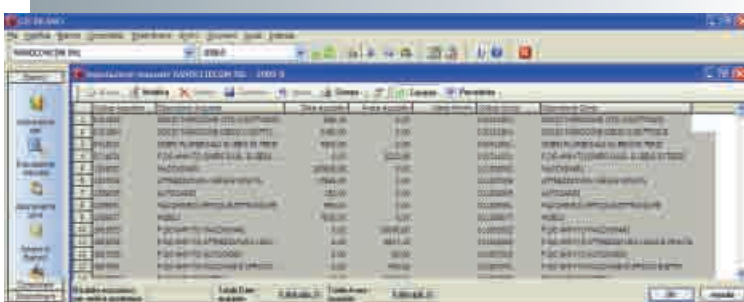

Importazione dei dati e saldi contabili

GIS Com trasferisce automaticamente i saldi dei conti a GIS Bilanci. I piani dei conti standard sono correlati ai modelli di riclassificazione secondo la IV Direttiva CEE, possibilità di correlare piani dei conti personalizzati e piani dei conti "esterni" allo studio.

GIS BILANCI - BILANCI CEE

Basata su tecnologia Microsoft, la piattaforma GIS Bilanci è totalmente integrata con la contabilità GIS e allo stesso tempo aperta all'importazione di piani dei conti esterni. GIS Bilanci permette la creazione per ogni ditta e per ogni periodo di più schemi di bilancio, sia per la riclassificazione secondo i criteri stabiliti dalla normativa civilistica, sia per analisi ad hoc. Ogni schema è autonomo e indipendente e può essere impostato secondo i più diversi criteri (CEE, gestionale, analisi finanziaria, ecc.). Oltre ad essere una potente piattaforma di elaborazione di bilanci secondo la normativa vigente, il programma permette attività di analisi di bilancio e la predisposizione di elaborati in maniera automatica e preimpostata.

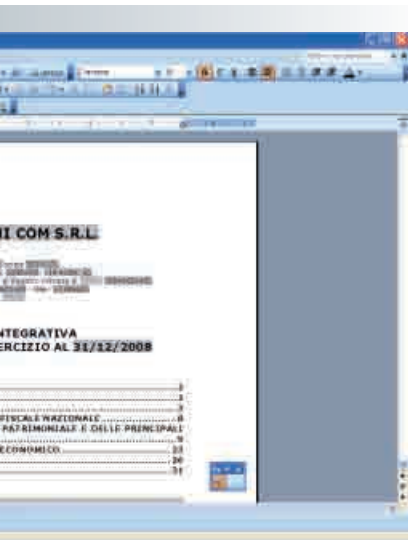

Generazione documenti

GIS Bilanci dispone di vari modelli precaricati di Nota integrativa, Libro degli inventari, Relazione sulla gestione degli amministratori, Relazione del Collegio dei sindaci ecc.

Ad ogni passaggio dati dalla contabilità tali documenti vengono aggiornati automaticamente.

È possibile importare facilmente modelli di documenti personalizzati in word® ed excel® ed integrarli in GIS Bilanci così da utilizzarli come modelli standard di studio (es.: modelli di Nota integrativa, Libro degli inventari, Modelli excel di analisi finanziaria ecc.).

4

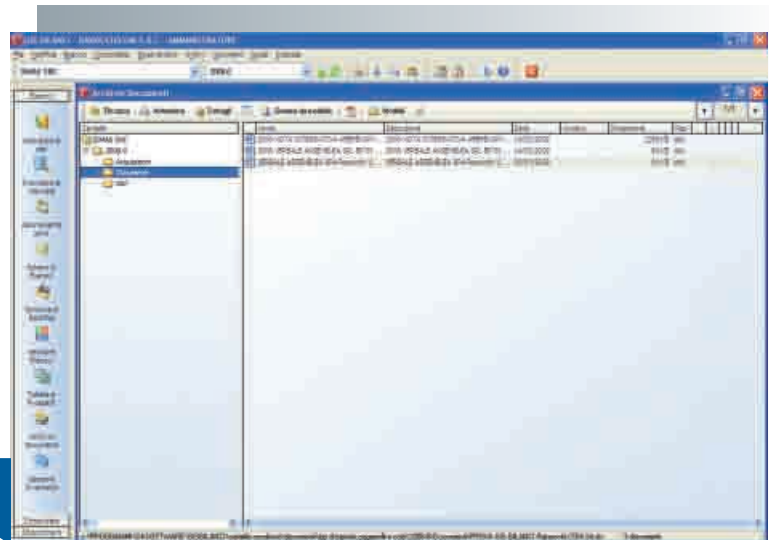

5

Gestione dei documenti

GIS Bilanci crea cartelle per cliente/anno con all'interno tutti i documenti messi a disposizione dalla procedura.

Ad ogni passaggio d'anno tali cartelle sono duplicate e aggiornate con i dati del nuovo anno di riferimento.

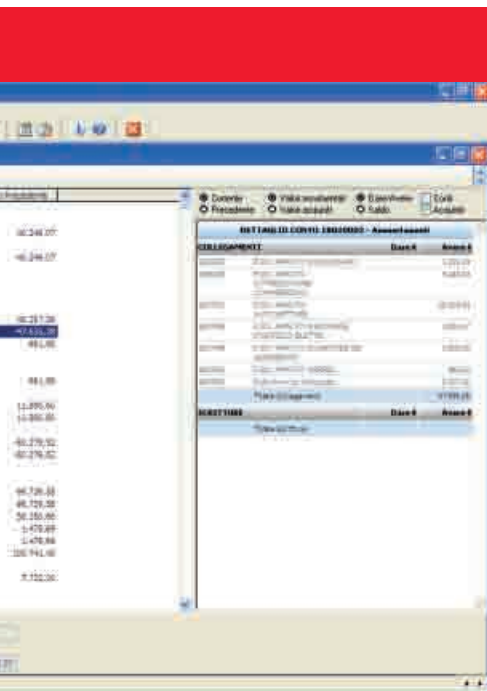

6

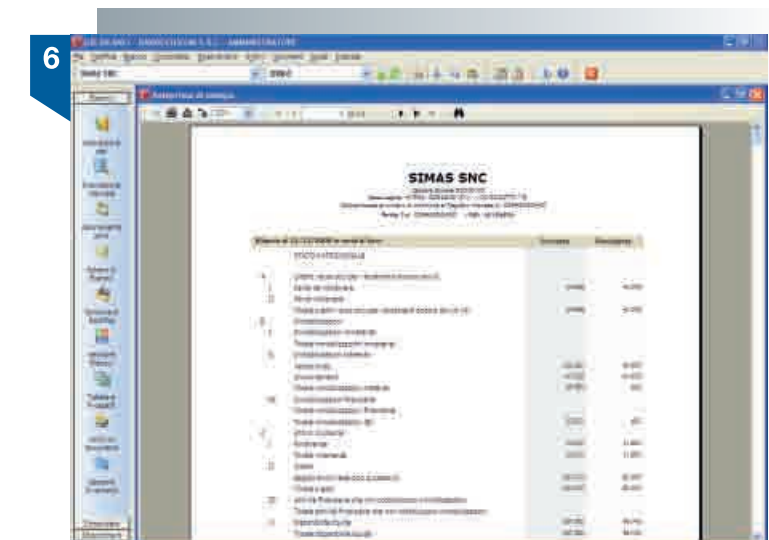

Bilancio consolidato e straordinario

Oltre ai bilanci di esercizio CEE annuali o infrannuali, GIS Bilanci permette la gestione e generazione di Bilanci straordinari quali Bilanci di scissione e fusione, nonché la redazione di Bilanci consolidati.

GIS Bilanci adotta dal 2009 il modello di trasmissione dati Xbrl.

Le funzionalità di base di GIS Bilanci sono:

- 1 Importazione dati e saldi contabili
- 2 Gestione rettifiche contabili
- 3 Impostazione tabelle di analisi
- 4 Generazione documenti (Bilanci, Nota integrativa, Relazione amministratori ecc.)
- 5 Gestione dei documenti organizzati per anno di validità
- 6 Bilancio consolidato e straordinario.

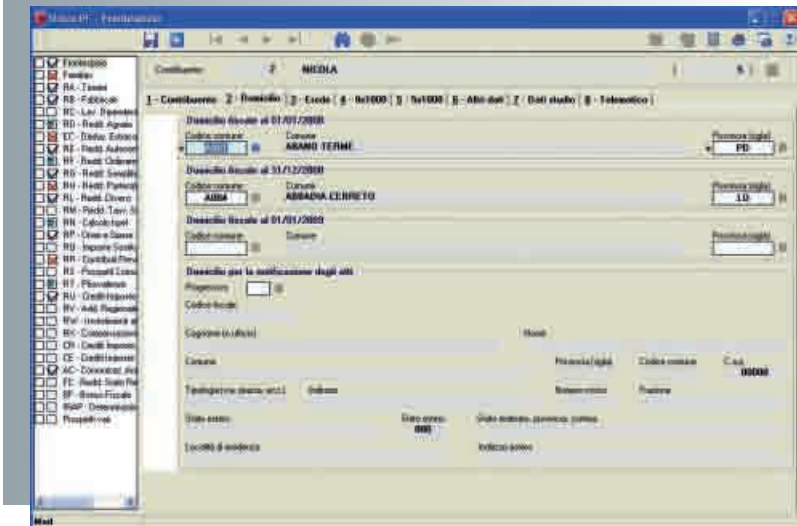

Storicizzazione dei dati e dei modelli

Essendo agganciati all'anagrafica unica, i dati storicizzati permettono la ricostruzione dei dichiarativi relativi ai periodi di imposta precedenti, completi delle corrette e coerenti informazioni anagrafiche.

Controllo avanzamento della dichiarazione

Verifica dello stato di completamento dei quadri e confronto con la dichiarazione dell'anno precedente. Selezionando la dichiarazione il treeview a sinistra permette di evidenziare lo stato di completamento dei singoli quadri, favorendo l'attività di completamento o aggiornamento della singola dichiarazione.

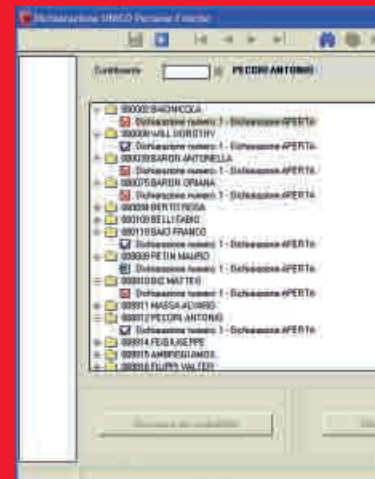

DICHIARATIVI FISCALI

GIS Com gestisce in maniera nativa tutti i modelli dichiarativi previsti dalla normativa:

- 730 Dichiarazione lavoratori dipendenti e pensionati
- Unico Persone Fisiche
- Unico Società di Persone
- Unico Società di Capitali
- Unico Enc - Enti non commerciali ed equiparati.

I dichiarativi della linea GIS Com prevedono:

- stampe laser illimitate ed invio file telematici
- utilizzo dell'anagrafica unica (anagrafe e ditta)

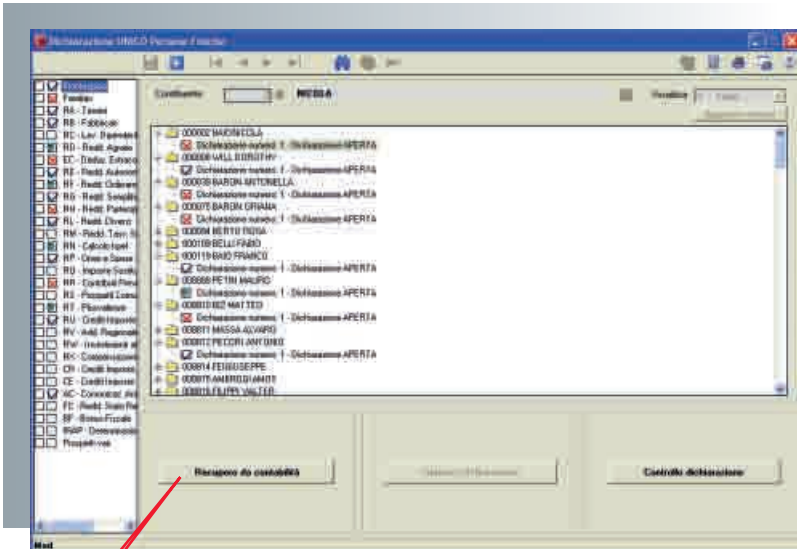

Recupero da contabilità

È prevista l'importazione dei dati dalla contabilità, attivabile in qualsiasi momento con possibilità di ristabilire i valori variati manualmente.

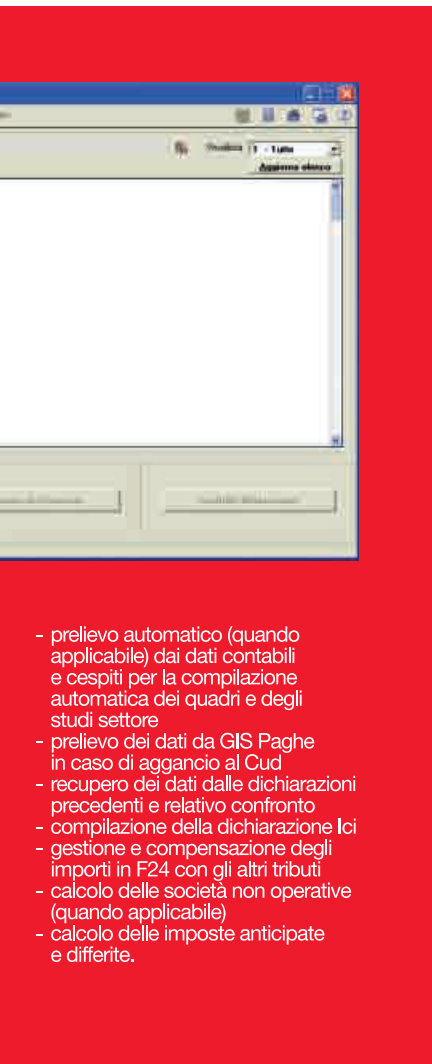

- prelievo automatico (quando applicabile) dai dati contabili e cespiti per la compilazione automatica dei quadri e degli studi settore
- prelievo dei dati da GIS Paghe in caso di aggancio al Cud
- recupero dei dati dalle dichiarazioni precedenti e relativo confronto
- compilazione della dichiarazione Ici
- gestione e compensazione degli importi in F24 con gli altri tributi
- calcolo delle società non operative (quando applicabile)
- calcolo delle imposte anticipate e differite.

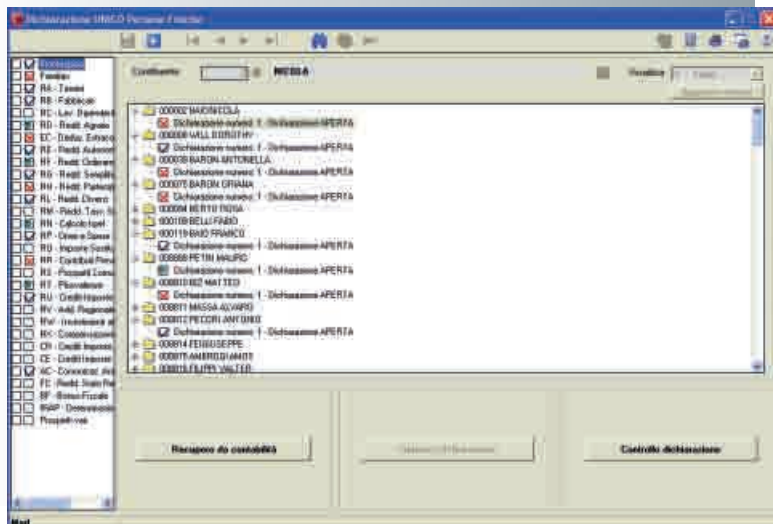

Possibilità di associare ad ogni dichiarante più dichiarazioni

La gestione incentrata sul dichiarante permette invii successivi di dichiarazioni "correttive o integrative" senza perdere la storia dei dichiarativi e senza essere costretti a duplicazioni di anagrafiche o, peggio, di sovrascritture. Tale struttura permette inoltre di disporre di una dichiarazione di simulazione sempre in linea per stimare, in qualsiasi momento, le imposte anche su periodi successivi a quello fiscale.

Note in linea

Possibilità di richiamare da qualsiasi quadro le relative istruzioni ministeriali.

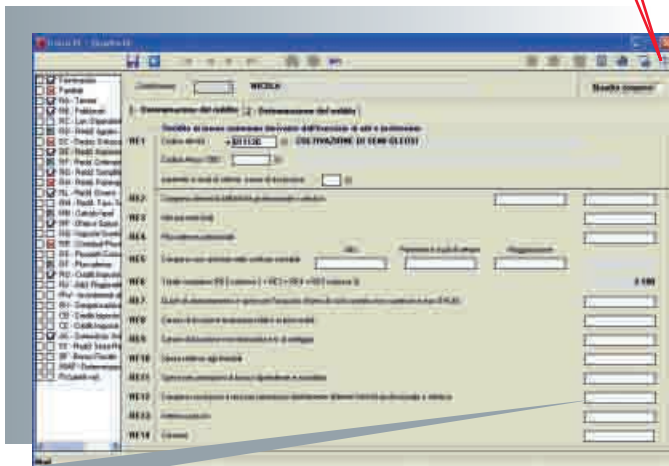

Coerenza con moduli ministeriali

Le videate dei dichiarativi ricalcano fedelmente la struttura e le descrizioni dei righi dei dichiarativi cartacei.

Controllo di validità

Come per tutti i dichiarativi GIS ogni campo è controllato applicando le stesse regole formali e sostanziali dei controlli telematici.

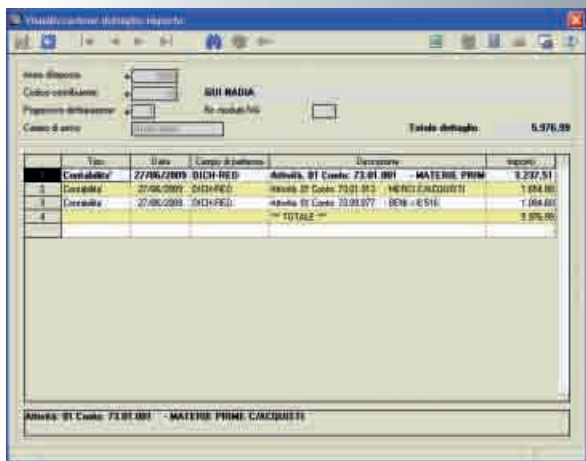

Controllo campi

In ogni momento è possibile richiamare i conti e i saldi di contabilità che alimentano i singoli righi della dichiarazione.

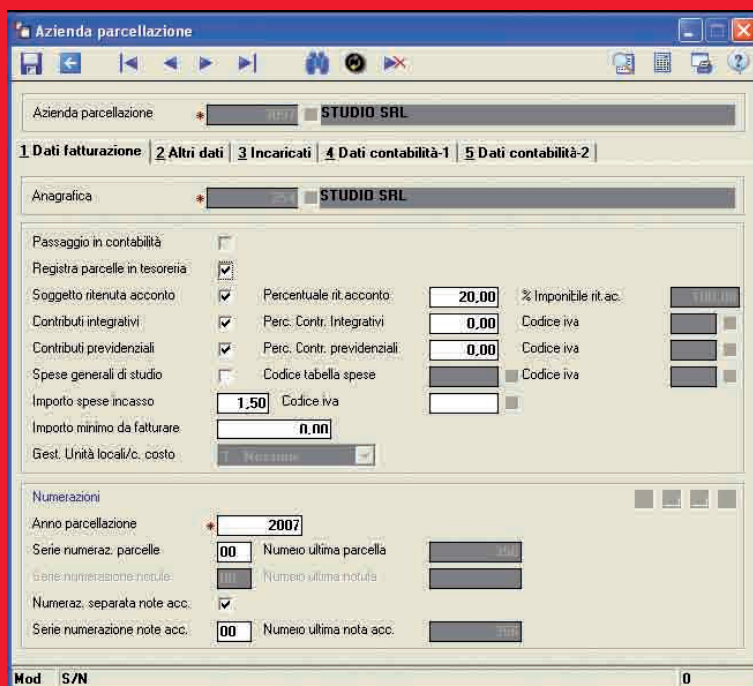

GIS PARCELLAZIONE

GIS Parcelazione garantisce la completa gestione dell'emissione delle parcelle/fatture di un qualsiasi Studio professionale:

- condivide con la piattaforma GIS le anagrafiche e le tabelle "generiche" permettendo un'efficace e veloce gestione della emissione di notule e fatturazione di studio
- prevede il passaggio in fatturazione dei "volumi" provenienti dagli altri applicativi (es.: numero cedolini elaborati, numero aziende movimentate, numero di dichiarativi ecc.).

Principali funzioni:

- emissione di un estratto conto e successiva emissione delle fatture al momento del pagamento da parte del cliente
- emissione delle notule e successiva fatturazione
- emissione diretta delle fatture
- gestione della prima nota di cassa dello studio e dello scadenziario di incassi e pagamenti
- registrazione automatica in contabilità di fatturazione, incassi e pagamenti.

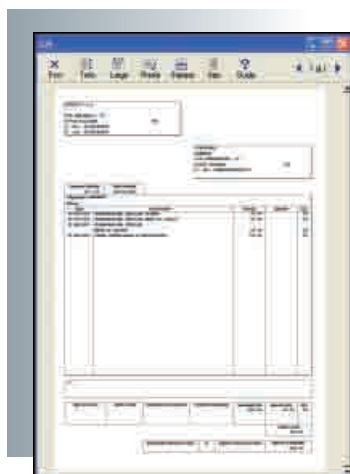

Stampa di notule e fatture

È possibile personalizzare qualsiasi documento di stampa, anche partendo da un modello .pdf, sia nella impostazione grafica, sia nella disposizione delle informazioni sul modello. Ogni stampa è gestibile in "preview" grafico, inviabile per e-mail o pubblicabile su Webstudio (visualizzatore "web" dei documenti).

Il testo delle e-mail è personalizzabile e parametrico in funzione della tipologia del documento.

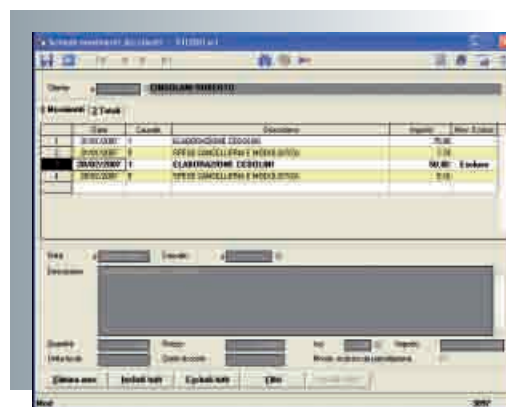

Verifiche di sintesi

La scheda incassi e scadenze permette di avere un quadro di insieme del rapporto con il cliente per quanto concerne notule, fatture e gestione degli incassi.

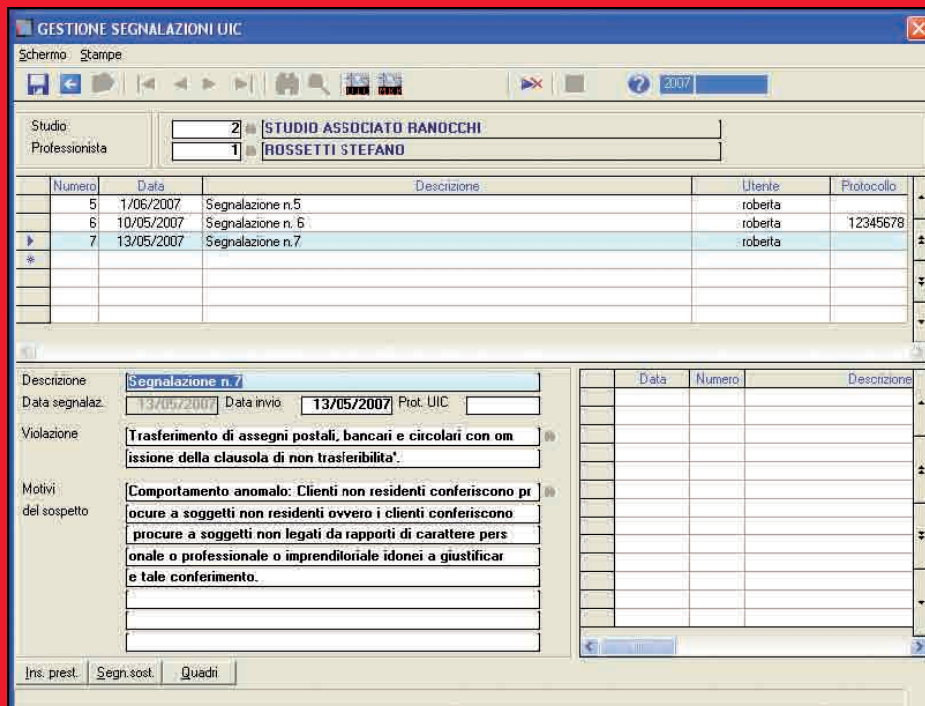

GIS ANTIRICICLAGGIO

GIS Antiriciclaggio permette di compiere con estrema immediatezza e semplicità le disposizioni previste dalla normativa (rif. UIC 24/02/2006).

Principali funzioni:

- identificare la clientela
- istituire l'archivio unico, registrare e conservare i dati identificativi della clientela e le informazioni relative alle prestazioni professionali eseguite, con la possibilità di produrre l'archivio unico nelle due forme "informatico" e "cartaceo" come previsto dal provvedimento
- segnalare le operazioni sospette di cui all'art.3 della legge antiriciclaggio
- comunicare al Ministero dell'Economia e delle Finanze le violazioni di cui all'art.1 della legge antiriciclaggio.

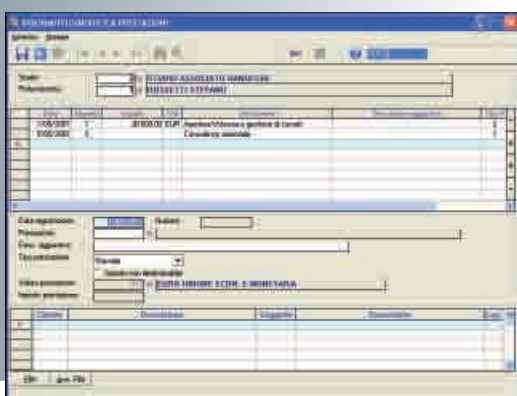

Inserimento/modifica delle prestazioni

Attraverso un'apposita gestione è possibile fornire tutte le informazioni relative alle prestazioni eseguite in base a quanto previsto dal provvedimento. È prevista la compilazione e stampa delle lettere di segnalazione sia come prima segnalazione che come segnalazione rettificativa.

Ranocchi

Ranocchi s.r.l.

Via degli Olmi, 16/4
61100 Pesaro (PU)
t. +39 0721 22920
f. +39 0721 406014

www.ranocchi.it

Ranocchi Com s.r.l.

Via Ausa, 43
47853 Cerasolo Ausa - Coriano (RN)
t. +39 0541 759779
f. +39 0541 759689

www.ranochicom.com

Ranocchi Lab s.r.l.

Viale dei Gerani, 8/9
60019 Senigallia (AN)
t. +39 071 659035
f. +39 071 7925966

www.ranochilab.com

Nethesis s.r.l.

Via degli Olmi, 16/4
61100 Pesaro (PU)
t. +39 0721 405516
f. +39 0721 268147

www.nethesis.it

NTS Informatica s.r.l.

S.S. Rimini-San Marino, 142
47900 Rimini (RN)
t. +39 0541 906611
f. +39 0541 906610

www.ntsinformatica.it

Villa Matarazzo s.r.l.

Centro Congressi e Meeting
Via Farneto, 1
61012 Gradara (PU)
t. +39 0541 964645
f. +39 0541 823056

www.villamatarazzo.com

© Tutti i nomi di aziende
e prodotti menzionati
sono marchi registrati
dei rispettivi proprietari.